SAYISI HER YERDE
5 KURUŞ
72.ci Teşrin 1937
PAZARTESİ

SON TELGRAF

BU GAZETE
İstanbulun en çok satılan hakiki akşam gazetesidir
İlânlarını SON TELGRAF'a verenler en çok okunan bir vasıtadan hakkile istifade etmiş olurlar.

Sayı: 601 | Yazı İşleri: Telefon 20827 İstanbul Cağaloğlu Nuruosmaniye No: 54 | En son Tegrafları Ve Haberleri Veren Akşam Gazetesi | İdare - İlân: Tel. 20827 Telgraf : İst. Son Telgraf

DÖRTLER MİSAKININ TAHAKKUKUNA DOĞRU

Çemberlayn, Berlin - Roma mihverile Paris - Londra blokunu uzlaştırmak için şahsî nüfuzunu kullanacak

Bu maksadla Paris ziyaretini Çemberlayn - Mussolini ve Çemberlayn - Hitler mülâkatları ve onu da Dörtler konferansı takib edecek

Karşılıklı görüşmeler noele kadar bitirilecek

Dörtler yeni yılda toplanacak

Londra, 7 (Hususî) — Bütün dünya meselelerinin toptan halledilmesi ve dört büyük devlet arasında esaslı ve devamlı bir anlaşma yapılması için atılan adımlar gittikçe müsbet vadiye girmekte ve inkişaf eylemektedir. Bu cümleden olarak Münih'den sonra husule gelen vaziyete göre istikbale aid projeleri tatbik mevkiine koymak üzere Paris'de yapılacak konuşmalar bu yeni siyaset projesinin ilk merhalesini teşkil etmektedir.

Paris'de iki müttefik devlet arasında Çemberlayn projesi etrafında görüşülüp mutabık kalındıktan sonra bu projenin tamamile tahakkuku için diğer merhalelere geçilecektir. Bu suretle ikinci merhaleyi Çemberlayn -

(Devamı 6 ıncı sahifede)

Daladiye ile Bonne Münih konferansından çıkarken Führer «Havz» dan çıkarlarken

Hitler'in nutku etrafındaki mütalealar

Paris, 7 (a.a.) — Hitler'in dün Vaymar'da söylemiş olduğu nutuk sünasebetile Donadiö, Epok gazetesinde şöyle yazıyor:

Almanya'nın hâkimi, sözünü söyledi. Hitler, bazılarının ümid ettikleri vechile bize elini uzatacak yerde elini geri çekti. Sarb -

(Devamı 6 ıncı sahifede)

Filistin ihtilâfı halledileceğe benziyor

Garb devletleri mümessilleri Londra'da toplanarak Filistin'in âtisi hakkında görüşecekler

İngiltere'nin son kararları Filistinde oldukça iyi karşılandı

Grev, ve mücadele devam etmekle beraber mesele hal yoluna girmiş gibidir

Beyrut, 7 Hususi) — İngilterenin Filistin hakkındaki son kararları Filistinde oldukça iyi karşılanmıştır. Bilhassa Yahudi muhaceretinin önü alınması ve Filistinde birleşen 400 bin yahudinin bir ekalliyet olarak kabul edilmesi Filistin meselesinin kolaylıkla halledilmesine yol açabileçek mahiyette görülmektedir.

Esasen, muhacereti büsbütün menetmeğe imkân yoktur. Çünkü

(Devamı 6 ıncı sahifede)

Kudüste nöbet bekliyen bir İngiliz askeri

Başvekil Ankaraya Döndü

Merasimle karşılandı

Ankara, 7 (Hususî muhabirimizden) — Başvekil Celâl Bayar, bu sabahki ekseprese bağlanan hususî vagonla şehrimize avdet etti. Kendisi istasyonda Meclis Reisi Abdülhalik Renda, Genel Kurmay Başkanı Fevzi Çakmak, Vekiller, Meb'uslar, askerî komutanlar, emniyet direktörü ile kesif bir halk kütlesi tarafından karşılandı. Başvekilimiz doğruca köşklerine gittiler.

Adalara Motör işletilecek

Danizbank 500 zer kişilik motörler yaptırıyor

Yeni vasıtalar bu yaza yetiştirilecek

Denizank umum müdürü YUSUF ZİYA ÖNİŞ

Denizbank adaların imarını artırmak ve yolculuğu daha kısa bir zaman mesafesi içine sığdırmak için bu hat üzerinde motörler işletmiye karar vermiştir. Motörler beşer yüz kişi istiab edebilecek ve lâakal 22 mil sür'atle seyredeceklerdir.. Bu suretle yolculuk azamî otuz beş dakika içinde Büyükada ile Köprü arasında yapılmış olacak ve bunlar ekspres yolculara tahsis edilecektir. Motörlerin plânları Denizbank heyeti fenniyesinde hazırlanmakta olup inşaları Haliçteki tersanede mümkün olacaktır.

Denizbankın ayrıca Suvak sisteminde getirteceği iki yeni vapur da önümüzdeki aylar içinde gelecek ve Adalar hattına tahsis olunacaktır. Denizbank bu tip bir dördüncü vapuru daha sipariş etmek kararındadır.

Bu akşam Ay Tutuluyor

Küllî küsuf memleketimizin hertarafından görülebilecek

Bu akşam küllî hüsuf (Tam ay tutulması) olacak ve bu hâdise memleketimizin her tarafından görülecektir.

İtsanbul rasathanesinden aldığımız malûmata göre, hüsufun safha zamanları şunlardır :

(Devamı 6 ıncı sahifede)

—[-]—

Filmlerin kontrol tarzları değiştiriliyor

Bu hususta yeni bir nizamname yapıldı

Ankara, 10 (Hususî Muhabirimizden) — Emniyet işleri genel direktörlüğü tarafından bugünkü şartlara uygun olmak üzere filmlerin kontrolu hakkında bir nizamname projesi hazırlamıştır. Proje Devlet şûrasına verilmiş ve tanzimat dairesince tetkika başlanmıştır.

—=o=—

Hatay Hey'eti Gitti

Hey'ete hususî bir yataklı vagon tahsis edildi

Hükûmetimizin misafiri olarak Ankarada, sonra da şehrimizde bir müddet ikamet etmiş olan Hatay heyeti bu sabahki Toros ekspresine bağlanan hususî bir vagonla şehrimizden Hataya müteveccihan hareket eylemiştir.

Heyet istasyonda vali tarafından uğurlanmıştır.

—[ ]—

İki İngiliz vapuru daha yaralandı

Barselon, 7 (A.A.) — Frankistlerin tayyareleri Almeria'yı bombardıman etmişlerdir. Atılan bombalardan bir kısmı demirli bulunan Margaret Rose ve Yorkbroo isimlerindeki İngiliz vapurlarına isabet etmiştir.

—=o=—

Soğuklar Tekrar Başladı

Hararet derecesi 7 ye kadar düştü

(Yazısı 6 ıncı sahifede)

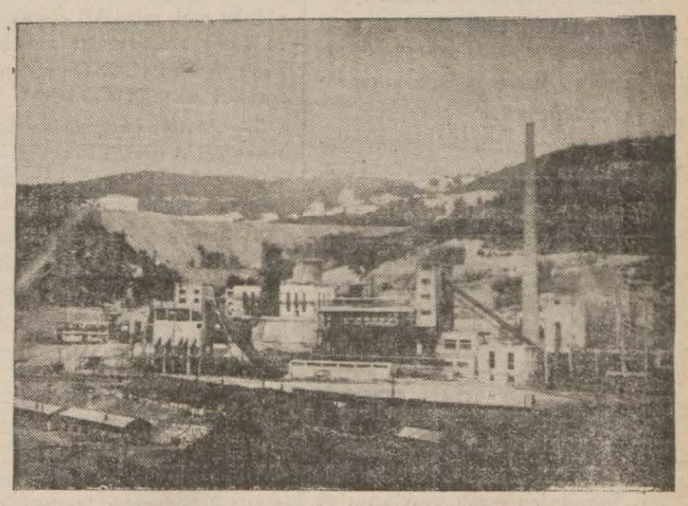

Zonguldakta Türk Antrasit fabrikası

Yeni ve mühim kömür hazinemiz

Söğüdözünün zenginlik itibarile Zonguldağı geçeceği anlaşılıyor

Tedkikler sona erdi

Söğütözünde yeni ve mühim maden kömürü damarlarının bulunduğunu yazmıştık. Orada tedkiklerde bulunan Maden Arama Enstitüsü mütehassıslarından Ömer ve Sadi; tedkikatını ikmal ederek Ankaraya dönmüşlerdir.

Diğer bazı mütehassıslar orada kalmışlardır.

Muhtelif mahallerde açılan ga-

(Devamı 6 ıncı sahifede)

BUGÜN

Kalbe Giren Hırsız

4 üncü sayfamızda başladı..

NUSRET SAFA

Aşk, ihtiras ve bütün bir boralı, kasırgalı hayat hâkimiyetinin tezahür sahnelerini bu eserde bulacaksınız...

Deli Gönlüm müellifi Nusret Safa Coşkun bu eserini okuyucularına verirken:

Daha iyisini yazmadım, daha iyisini de yazamıyacağım. Kalbe giren hırsız.. en muvaffak saydığım eserim oldu...

Diyor.

★★

Zırbalar Saltanatı

Babıâli baskını — Başı kesilen padişah — Seçme gözdeler — Kanlı, ölümlü, ihtiraslı bir ihtilâl, aşk, cinnet, sefahat nöbetleri.

? ? ? ? ? ? ? ?

BEKLEYİNİZ

ictimaî meseleler

Kısırlaşdırma

Bu usulün tatbiki lâzım mı, memleketimizde tatbikine imkân var mı?

Dr. Hafız Cemal bu hususda ne diyor?

Kısırlaştırma mevzuu hakkında açtığımız ankete Doktor Hafız Cemal'in verdiği cevabları iki gündenberi yazıyorum. Doktorun son cevabını da bugün muhterem okuyucularıma sunuyorum.

— Şimdiki halde dünyada, deliler azalıyor mu, çoğalıyor mu?

— Eski zamanlara nisbeten Avrupada, Amerikada ve (Zahirî medeniyet!) in girdiği her memleketlere delilern her çeşidi ve hatta yarım akıllılar ve sinirliler (seneden seneye demiyelim!) günden güne, saatten saate artıyorlarlar!

Çünkü cenneti, deliliği, kamçılıyan, uyandıran, alevlendiren, yayan, doğuran sebepler, âmiller gitgide çoğalıyor.

Çeşidli çeşidli zehirlenmiş ispirtolu içkileri gece ve gündüz içen sarhoşların (Ayyaş) ların çocukları ekseriye (Dejenere) oluyorlar!.

Keyif veren zehirlerin her memlekette her sene kaç yüz bin kişiyi deliliğe doğru sürüklediğini hesaba katmak lâzım değil mi?

İnsanın en esaslı uzuvlarını ve bahusus beynini, sinir ve akıl merkezlerini harap eden (Frengi!) bakalım her yıl kaç bin kişiyi timarhaneye misafir ediyor?

İşte bu gibi sebeplerden dolayıdır ki her memlekette timarhaneler doluyor, yeni yeni şifahaneler açıldığı halde delilerin hepsi timarhanelere sığamıyor!.

İtiraf etmeliyim ki memleketimizde (Müteredd) ler, (Dejenere) ler yarım akıllılar, sinirliler, ayyaşlar da artıyor!

Ben tahminimde yanılmıyorsam eğer bu (İçki iptilâsı!) kafası bozukların serbest cinsî münasebetleri bu (Rakı âlemleri!) (Frengi tuzakları!) (Suiistimal tarzları!) (Afyon, morfin, ve eroin kullanışları!) en masum en temiz muhitlerimize ve köylerimize kadar yayılmak ve çok esaslı tedbirler alınmazsa, (10 - 15) seneye varmaz bizde de (Dejenere) ler, apdallar, uyuşuklar, sinirliler, ve daha bir çok hastalıklar, timarhaneler ve hapshaneler artacak ve (kısırlaştırma!) ya mecburiyet hasıl olacaktır.

— Acaba memleketimizde de kısırlaştırma ameliyatı yapılmağa ihtiyaç hasıl olacak mı?

— Biraz evvel arzettim. Şimdilik lüzum yoktur. Fakat bu hususta ciddî tedbirler alınmazsa (10 - 15) sene sonra kısırlaştırılmağa mahkûm olacak gençler ve orta yaşlılar çok olacaktır.

Bu cihetle istikbal için aşağıdaki tarzda şimdiden pek esaslı teşkilât yapmak gerektir.

1 — Almanyada ve Amerikada olduğu gibi, müstakil olmak üzere (irsî araştırmalar enstitüsü) namı verilen (Genialogie) müessesesini kurmak,

2 — Avrupa ve Amerikada (Kısırlaştırma) işleri için açılan bütün müesseselerdeki tetkikatı, neşriyatı takip etmek.

3 — Medenî memleketlerde her sene açılan (Akıl hıfzıssıhhası kongrelerine!) ilme, mesleğe hakikaten âşık ve çok meraklı lisan âşina mütahassıs doktorlar göndermek.

— Bu tarzdaki cemiyet içtimalarına gidecek hekimlere maddeten yardım edilerek beynelmilel bütün (Kısırlaştırma müesseselerini!) dolaştırmak, tetkik ettirmek.

5 — Daha sonra (Erbbiologie) kursları açmak.

Tecrübeli, ve salâhiyettar ilim adamlarımızın, mesul doktorlarımızın kuracakları büyük bir (Heyeti tıbbiye) nin vereceği kararla hareket etmek ne kadar âdilâne ve hazikane olur!

Yoksa, şöyle böyle sathî bir muayene ile, tetkiksz, tecrübesiz br karar ile kafese, timarhaneye, ceza evlernie düşen nsanları kısırlaştırmağa kalkarsak doğru ve haklı bir harekette bulunmamış oluruz.

RECAİ SANAY

Dolunun zarar vermesinden korkuluyor

Portakal bu sene nisbeten ucuz

Şehrimizde yeni yıl portakal mahsulü bollaşmağa başlamıştır.

Henüz iyi yetişmemiş olan ilk parti portakallar perakende 4-7,5 kuruşa satılmaktadır.

Son günlerde Adana ve civarındaki portakal bahçelerine dolu yağdığından bunun mahsul üzerine zarar vermesinden korkulmaktadır.

Köylünün Kalkınması

İstanbul köylerinde tatbikata geçiliyor

İstanbul mıntakasındaki köylerin kalkınması için esaslı çalışmalara geçilmiştir. Bu maksadla yeni bir program hazırlanmış ve ayrıca vilâyetteki «köycülük bürosu şefliği» ne bağlı olmak üzere Silivri, Şile, Yalova ve Bakırköy gibi kazalarmızda birer «köy işleri bürosu» teşkil olunmuş ve buraya şefler tayin edilmiştir.

Bu çalışmalarda; her şeyden evvel köyün ve köylünün kazancını arttırmak, onun refahını temin etmek; göz önünde tutulduğundan bu gayeyi temin etmek üzere evvelâ «ziraî kalkınma» esas ittihaz olunmuştur.

Bu maksadla, İstanbul kazalarının her birinin hususî toprak ve iklim vaziyetlerine göre yeni «ziraat mıntakaları» tesis edilmiştir.

Meselâ fındık yetiştiren şehirlerimizle ayni arz derecesi üzerinde bulunan «Şile» de büyük mikyasda fındık ziraatine teşebbüs olunmuş ve bunun için Trabzondan «250» binden fazla «fındık fidanı» getirilerek Şilelilere meccanen tevzi edilmiştir.

Ayrıca «Şile» ve «Silivri» de kibrit çöpü imaline yarıyacak ağaçlar yetişeceği de anlaşılarak buralara müteaddid «kavak ağaçları» dikilmiştir. Bir tarafdan bu çalışmalar yapılırken diğer yandan İstanbul köylülerinin elindeki binlerce kilo buğday tohumu ıslâh olunmuş tohumlarla değiştirilmiştir ki bu tedbir sayesinde yeni mahsul yılında İstanbul köylerinde ve bilhassa Beykozda «1» e «36» masul alınacağı kuvvetle ümit edilmektedir.

Ayrıca köylülerimize son sistem, muhtelif ziraat âletlerinin verilmesine de başlanılmıştır.

İstanbul halkını ve köylülerimizi ziraate teşvik için de büyük mükâfatlı bir «toprak mahsulleri sergisi» açılması kararlaştırılmıştır.

Bu sergi; ya Beyoğlunda veyahud İstanbulda her sene tekrar olunacak ve birincisi; bu mahsul mevsiminde açılacaktır.

Sergide teşhir ettiği muhtelif mahsulleri en iyi yetiştirdiği anlaşılanlara; her mahsul için ayrı ayrı ve derece üzerine büyük para mükâfatları verilecektir.

Bu suretle İstanbul dahilindeki bahçe sahipleri ve hususî ziraat yapanlar da teşvik edilmiş olacaklardır.

Polonya - Türkiye ticaret müzakereleri

Polonya ile hükûmetimiz arasındaki ticaret ve kliring anlaşması etrafında yapılmakta olan müzakerelere devam olunmaktadır. Müzakereler her iki tarafın ticarî mübadelesini arttıracak şekilde ve iyi bir hava içinde ilerlemektedir.

İspirto İhtikârı Yapanlar bulunldu

Ruhsatnamesiz satış yapanlar da cezalandırılıyor

Ruhsatnamesiz satış yapanlar da cezalandırılıyor. Son zamanlar da «ispirto» satışlarında ihtikâr yapıldığı İnhisar müdürlüğüne şikâyet olunmuştur.

Bunun üzerine inhisar memurları muhtelif semtlerde anî teftiş ve kontrollara geçmişlerdir. Bu kontrollar neticesinde bilhassa Beyazıtta bazı dükkâncıların 5-6 kuruşa satılması icap eden ispirtoyu 70-80 kuruşa sattıkları tesbit olunmuştur.

Bu dükkâncılar; cürmü meşhud halinde yakalanmış ve kendileri mahkemeye verilmişlerdir.

Diğer taraftan yine bazı dükkâncıların «ruhsatname» almadan ispirto sattıkları da görülmüştür.

Bunlar da satıştan menolunmuşlardır. «İspirto satmak» istiyenlere inhisarlar idaresi 5 lira kıymetinde âletler almasını mecburî kılmıştır.

Bu âletler sayesinde; dükkâna kontrola ve ispirtoyu muayeneye gelen memurlar derhal safiyetini veya hileli olup olmadığını tesbit edeceklerdir.

Hileli spirto satanların bu hali tekerrür ettiği takdirde ruhsatnamelerin geri alınması da kararlaştırılmıştır.

Ormanlarımızın Haritaları Yapdırılacak

Bunun için bir proje hazırlandı

Fotoğrametri usulü ile orman haritalarının yapılmasını temin maksadiyle Ziraat bakanlığına bağlı bir orman harita dairesi kurulması hakkında br kanun projesi hazırlanmıştır. Projenin ihtiva ettiği esaslara göre Ziraat Bakanlığı Orman genel komutanlığına bağlı bir orman harta dairesi kurulacaktır. Daire reisi Tüm komutanı salâhiyetini haiz bulunacaktır. Orman harita dairesinin memur ve müstahdemleri vazife dolayısiyle askerî mahkeme kanunu ile askerî ceza kanununa tâbi olacaklardır. Bu kanunun neşrinden sonra harita genel direktörlüğünden ayrılmış olan mütahassısların orman harita dairesinde çalışmaları harita genel direktörlüğünün muvafakatine bağlı olacaktır. Haritalar fennî esaslara göre yapılacak ve bu esasların tatbikatına ait fennî esasları mürakabe ve kontrol harita genel direktörlüğünün salâhiyeti dahilinde bulunacaktır.

İdarî ve fennî işlerine memur ve müstahdemlerinin tayin ve çalışma usullerine ait esaslar Ziraat bakanlığınca tesbit olunacaktır.

Mahrukat işleri

Kömürcüler pahalılığa karşı ne diyorlar?

Kazançları iddia edildiği gibi değilmiş!

Bütün kâr toptancılarda imiş, fiatlar pahalı ise bundan mes'ulde onlarmış

Havalar şimdilik iyi gidiyor, fakat git gide kışa girmekteyiz. Bu itibarla kömür ve odun meselesinin üzerinde ehemmiyetle durulmağa değer.

Kömürcülerin haddinden ziyade kazanmak maksadiyle şiddetli kış günlerinde kömürün kendilerine maliyet fiatinden bir misli kârla sattıklarından şikâyet eden bir okuyucumuzun mektubunu geçenlerde birimizin derdi, hepimizin derdi sütunumuza koymuş ve bu hususta alâkadar makamların nazarı dikkatini celbetmiştik.

Nihayet biz, bütün halkımızı pek yakından alâkadar eden bu meselede, okuyucumuzun ne derecelere kadar haklı olduğunu, bu sene, hatta bu mevsimde, odun kömürü ve odun fiatlerinin ne şekilde olduğunu, halka perakende kömür satan kömürcülerden bu husustaki düşüncelerini, öğrenmek ve vaziyeti ona göre tebarüz ettirmek için kısa bir tahkikat yaptık ve bir kaç kömürcü ile görüştük.

Aldığımız neticeleri yazıyoruz:

Görüştüğümüz kömürcüler, vaziyeti aşağı yukarı şu şekilde ifade ettiler :

— Bizlerin, yani perakende mal satan küçük kömürcülerin bir misli; yüzde yüz kazandıkları hiç bir vakit doğru değildir, ve olamaz. Çünkü biz de kömürlerimizi ve odunlarımızı büyük tüccarlardan alıyoruz. Ve ancak 30 para azamî 40 para kârla satabiliyoruz. Bunun içinden dükkâna masrafımız ve vergimiz çıktıktan sonra bize kalan mütevazı bir kazançtır.

Bunun sebebini malı yazdan külliyetli mikdarda depo eden büyük tüccarlarda aramalıdır.

Biz, perakende satıcılar âdeta onların birer şubesi vaziyetindeyiz. Yaptığımız iş aldığımızı ufak bir kazançla müşteriye azar azar satmaktır.

Yine kömürcü esnafından öğrendiğimize nazaran bu sene kömür ve odun fiatleri geçen seneye nazaran bir hayli yüksektir. Kömür fiati geçen seneden yirmi para kadar, odun fiati ise geçen sene çekisi 250 iken bu sene 280 kuruşa yükselmiş hatta son zamanlarda 380 kuruşa kadar çıkmıştır.

Mahrukat kışın, halkımızın gıda maddeleri kadar mühim bir ihtiyacı olduğu cihetle alâkadar makamların bu işe lâyık olduğu ehemmiyeti vererek bu kışın kömür ve odun ihtikârına meydan vermiyeceğini umarız.

KÜÇÜK HABERLER

★ Hitlre dün yeni bir nutuk söylemiş, rejimin düşmanlarına hücum etmiş, İngiliz mehafillerini tenkid eylemiştir.

★ Çekoslovakyanın Paris sefiri, hariciye nezaretinde mes'ul bir mevki işgal eden bütün eşhasın faaliyetleri hakkında inzibatî bir anket yapılmasını istemektedir.

★ Denizbank'ın yeni sevahili mütecavire vapurlarından ikincisi olan Ulev dün limanımıza gelmiştir.

★ Fransada harbin 20 nci yıldönümü dün mûtad merasimle tes'id edilmiştir.

★ Fransız sosyalistleri kongrelerini akdetmişlerdir. Eski başvekil Blum, «Memleket bizden parlâmento polemikleri haricinde başka bir sahada yer almaklığımızı bekliyor.» demiştir. Sosyalistler vaziyeti tehlikeli görüyorlar.

★ Leh millî demokrat partisinden sekiz kişi tevkif edilmiştir.

★ Dahiliye Vekâleti müfettişlerin sayısını elliye çıkarmıya karar vermiştir.

İki Edib Arasında

Lokantada geçen bir hadise

Evvelki gece Beyoğlunun meşhur lokantalarından birinde iki edib arasında bir hâdise olmuştur. Orada iki ayrı masada yemek yemekte olan ve birbirlerini pek yakında tanımış bulunan Hamdi Tanpınar ile İsmail Habib Sevuk bu hâdisenin kahramanlarını teşkil etmektedir.

Evvelâ tatlı tatlı konuşan iki edib, Hamdi Tanpınarın, yazdığı eserde kendisinden niçin bahsedilmediğini İsmail Habibe sormasile hâdise başlamıştır. Bu arada her ikisi de birbirlerine ağır sözler söylemişler, hattâ bir aralık da kapışmışlardır. Fakat neticede iki tarafın âsabı oradaki dostları tarafından yatıştırılmıştır.

★ Macarlarla aramızda yeni bir ticaret ve kliring mukavelesi yapılması için müzakerelere başlanmak üzeredir.

Dış Politika

Amerika ve Filistin

Yazan: Ahmed Şükrü ESMER

Filistin'de arablarla yahudiler arasındaki boğuşma devam ediyor. Kanlı ihtilâl mahiyetini alan bu boğuşmaya nihayet vermek için mandater devlet sıfatiyle İngiltere tarafından alınan tedbirler müsbet netice vermekten uzak. İngiltere hükûmeti, bir taraftan Filistin'deki askerî kuvvetlerini arttırırken, diğer taraftan da İngiliz paratorluğun yanında bir çıkmaz halini alan bu meselenin halli için bir takım projeler üzerinde ilerlemektedir. Bu projelerin en ehemmiyetlisi de geçenlerde Irak hariciye vekili tarafından ileri sürülen tekliftir: Teklife göre, Filistin İngiltere'ye muahede ile bağlı müstakil bir devlet olacak ve memleketteki yahudi nüfusuna ekalliyet hakları temin edilecektir.

Teklif yahudi mehafilinde çok derin bir heyecan uyandırmıştır. Çünkü İngiltere hükûmeti bu proje ile Filistin'de bir yahudi yurdu kurmayı istilzam eden Balfour beyannamesinden ayrılmaktadır. Yahudiler Filistin'in tamamiyle kendilerine tahsisini istiyorlar. Ve ekalliyet vaziyetini kalmayı kabul etmiyorlar.

Milletler Cemiyetinin mandater komisyonu, mandater sıfatiyle İngiltere hükûmetinin, yahudi muhaceretini tahdide salâhiyettar olup olmadığını münakaşa ettiği gibi, İngiliz yahudileri de programının tatbikını önlemek için tedbirler almışlardır.

Fakat yahudiler için en büyük yardım Amerika'dan gelmektedir. Vebu yardım da Amerika cümhurreisi Ruzvelt gibi büyük bir salâhiyet tarafından yapılmıştır. Cümhurreisi, Konetikat eyaletinde kâin Hartford şehrinin belediyesine reisine yazdığı bir mektupta Amerika'nın Filistin hakkındaki yakın alâkasını tebarüz ettirmekte ve bu alâkaya İngiltere hükûmetinin nazarı dikkatini celbetmek fırsatını aslâ kaçırmadığını bildirmektedir. Diğer taraftan Ayan âzasından Wagner de Filistin hakkında cümhurreisi ile yapılan bir mülâkatın hülâsasını Amerika gazeteleriyle neşretmiştir. Bu metin muvafakatiyle neşredilen hülâsaya göre cümhurreisi, Amerika'nın Filistin'de bir yahudi yurdu kurulmasiyle yakından alâkadar olduğunu ve Filsitin'e yapılacak yahudi muhaceretinin tahdidine mâni olmak için İngiltere hükûmeti nezdinde teşebbüste bulunacağını söylemiştir.

Amerika, büyük harbdenberi Avrupa işlerine karşı lâkayd kalmadığı halde Filistin hakkında cümhurreisinin sözleriyle tebarüz ettiren bu yakın alâka garib gibi görünür. Bu alâkanın sebebini Amerika'nın iç politikasında aramak lâzımdır. Amerika'da seçimler üzerine müessir olan büyük bir yahudi nüfusu vardır ki bu bir siyasî parti bu kuvveti ihmal edemez. Esasen Londra'da çıkan ve neşriyatı ciddî olan Ekonomist gazetesinin yazdığına bakılacak olursa, İngiltere, 1917 senesinde Balfour beyannamesini Amerika yahudiliğinin tazyiki altında imzalamıştır. Mecmua son gelen sayısında diyor ki

«Büyük harb başladığı zaman Amerika yahudileri Almanya'yı temayül ediyorlardı. Çünkü Çar aleyhinde idiler. Almanya hükûmeti, çar aleyhindeki yahudi hareketi siyatını ekspluvate etmek için Amerika yahudi gazetecilerinden bir delegasyonu henüz işgal altında bulunduğu Polonya'yı gezdirmiş ve Çar'lık Rusyasının yahudiler hakkında tatbik ettiği muameleleri kendilerine gösterdi. Çarlık Rusyası İngiltere'nin müttefiki olarak kaldıkça İngiltere hükûmeti yahudi sempatisini kazanmak için bir teşebbüste bulunamazdı. Nihayet 1917 senesinde çarlık yıkıldı. Bunun üzerine İngiltere de hal Filistin hakkındaki Balfour beyannamesini neşretti.

Amerika'nın harbe girmesiyle bu Balfour beyannamesi arasında münasebet görenler de eksik değilse de bu, mübalâga olsa gerektir. Fakat şu muhakkaktır ki Amerika

(Devamı 6 ıncı sahifede)

Gökyüzünde Aşk yarışları

AŞK VE MACERA ROMANI: 27 Yazan: İskender F. SERTELLİ

Reşad, güldü:

— Merak etme, dostum! Ben Cahideye bütün bunları anlatmıştım. O da Perihana söylemiş. Gerçi bu kız, Nihada çok bağlanmış ve onun bütün sözlerini ve hareketlerini samimî bulmuştur.. fakat; Cahide de eski bir arkadaşıdır.. onun sözlerine de inanmak mecburiyetini hissedecektir.

Bu hâdiseden sonra Bayan Cahideyi gördün mü sen?

— Dün gördüm. Her şeyi Perihana açıkca anlattığını söyledi.

— İnanmış mı acaba?. Yoksa, bu muhterem âşıkına gene eskisi gibi toz kondurmamış mı?

— Şübhesiz, gene eskisi gibi davranmış. Fakat, şimdi ona düşen bir vazife var. Umarım ki, bu müsbet adres üzerinde tahkikata girişecektir. Hem bunun yalanı dolanı yok ki. Her şey meydanda. Nihadın nikâhlı bir Alman karısı ve çocuğu var.. ve bunlar bugün Tepebaşında Kontinental otelinde oturuyorlar.

Yılmaz piposunu yaktı..

— Bu meselede bizim rolümüz ne olacak, Reşad?

— Vallahi bunu benden ziyade sen bilirsin! İşte sana bir adres.. ve yepyeni bir haber. Ondan ötesine karışmam.

★

Yılmaz, o akşam paltosunun yakasını kaldırmış, Tepebaşı caddesinde aşağı yukarı dolaşıyordu.

Nihad ekseriya ortalık karardıktan sonra otele geldiği için, polis hafiyesi, otelin önüne tam vaktinde gelmişti.

Yılmaz ayakta dolaşırken düşünüyordu:

— Şu Perihanı bu serseri ruhlu gencin pençesinden kurtarabilsem.. ne kadar sevineceğim. Maamafih, zihnimi kurcalıyan bir nokta var: Acaba Perihan bu delikanlıyı çok mu seviyor? Nihadın bundan başka güvendiği bir nokta olmasa gerek..

Yıldız otelin kapısında dolaşırken ,birdenbire ensesine dokunan bir el duydu.. sür'atle başınıçevirdi:

— Vay Reşadcığım, sen misin?

— Aman bu ne tesadüf yahu! Ben, senin bu saatte buraya geleceğini bilseydim, birlikte gelirdim.

— Neden söylemedin bugün bana?

— Ya sen..? Sen de söylemedin..

— Yavaş konuşalım. Uzaktan biri geliyor.. galiba o.

— Sen Nihadı yakından tanır mısın?

— Geçen gün Yeşilköye gittiğim zaman uzaktan gördüm. Şimdi onu çok iyi tanıyorum.

— İşte, geliyor.. ta kendisi.

Yılmaz pastacının vitrinine döndü.. Nihad hızlı hızlı yürüyerek otel kapısından içeri girmişti.

Reşad karşı yakaya geçmişti. Nihdam otele girdiğini görünce, Yılmazın yanına yaklaştı.

— Çok asabî idi.. değil mi?

— Evet. Burnundan soluyordu..

— Şimdi ne yapacağız?

Yılmaz düşünmeğe başladı:

— Senin burada ona görünmeni istiyorum!

— Bir skandal çıkarsa..?

— Hayır. Hiçbir şey olmaz. Sadece seni burada dolaşırken görsün... İşte o kadar.

— Peki amma bundan ne çıkar

— Canım, hâlâ anlıyamadın mı? Ne çıacak... Senin onu burada görmüş olman, sana yarın onun hakkında birkaç söz söyliyebilmeni temin edecek!

— Ne kadar derin düşünüyorsun yahu! Ben onunla karşılaşmayı hiç istemiyorum doğrusu.

— Yoksa sen de ondan çekiniyor musun? Galiba Nihad hepinizin gözünü yıldırmış...

Bu sırada otelin kapısı önünde genç bir kadın durdu.

Yılmaz bu kadını tanıdı..

Reşadın yanından ayrıldı.

— Dora.. nereye gidiyorsun?

Genç kadın yolun üstünde durdu:

— Vay, sen misin, Yılmaz?

Ve kekeliyerek ilâve etti:

— Başımda bir derd var da.. malûm ya, biz ne için dolaşırız buralarda?!

Dora, yirmi beş yaşlarında bir Yahudi kadını idi. Güzel.. uzunca boyu, edalı yürüyüşü, mânalı bakışlarile Beyoğlu muhitinde çok tanınmıştı.

Yılmaz - bekâr olduğu için - ara sıra bu kadının evine gider, eğlenirdi. Hattâ ona birkaç iş de gördürmüştü. Fakat, Yılmaz şimdi Doranın derdini dinliyecek vaziyette değildi. Birkaç kelime ile konuşmayı kısa kesip ayrılmak fikrinde idi.

— Yarın akşam evde misin?

Diye sordu.

Dora:

— Birkaç akşam kompleyim, dedi, başımda bir belâ var dedim ya.

— Belâlın buralarda mı dolaşıyor?

— Evet. Bu otelde..

(Devamı var)

Deli Yani'nin serveti:

Büyü, fal, muska, kurban ile tılısım bozmak para etmedi

Gizli define arayıcılar yakayı ele verdiler

Yıllarca evvel İzmirde eşkiyalık etmiş ve bu yüzden on binlerce hattâ yüz binlerce lira kıymetinde mücevherat toplamış olan «Deli Yani» isminde bir eşkiyanın bu servetini İzmir civarında «Çatalkaya» dağlarına gömdüğünü bilen 11 kişi hükûmetten habersiz, bu defineyi çıkarmak isterlerken cürmü meşhud halinde yakalanmışlardır.

Bu adamlar iki ay define peşinde dolaşmışlar ve evvelâ (Narlıdere) köyünde Recebin evinde toplanarak vaktiyle duydukları efsanelerle defineyi bulmak için onların tılsımlarını da bulmak ve öğrenmek lâzım geldiğine kanaat getirmişlerdir (!)

Bunun için de evvelâ bir koyun ve bir kuzuyu kurban etmişler, içlerinden Hasan oğlu Mehmed, müteaddid defalar fala bakmış, muskalar hazırlamıştır.

Defineyi aradıkları yerde bir çuval, bir kazma, bir kürek, bir mikdar ip, bir çanta içinde kur'an ile tılsımın bozulmaması için konmuş bir muska bulunmuştur.

Bu 11 kişi, suçlarını i'raf etmişler fakat falcılığa da baş vurduklarını saklamışlardır.

«Deli Yani» nin ölmeden evvel İzmirin eşraf çocuklarını dağa kaldırdığı ve onların «fidyei necat» lariyle biriktirdiği definesini dağda bir yere gömdüğü ve sonra bunu bilen arkadaşlarını da öldürdüğü söylenmektedir.

11 gizli define arayıcısı, son araştırma yaptıkları yerde toprağı bir hayli kazmışlar ve nihayet bir «Beton» tabakası ile karşılaşmışlardır.

İşte tam bu «Beton» tabakayı açacakları zamanda yakalanmışlardır.

Kendilerini, aralarına almak istemedikleri Hüseyin Sapan isminde bir köylü haber vermiştir.

Şimdi, maliye memurlarından mürekkep bir heyet önünde beton tabakası açılacak ve içinde filhakika define olup olmadığı araştırılacaktır.

Halı piyasası canlandı

Mühim mikdarda sevkiyat yapılmıya başlandı

Kıymetli halılarımız taklid olunamıyor

Son günlerde şehrimizde ve geçen yıllara nazaran halı satışları ve halı piyasası canlanmıştır.

Almanyaya mühim mikdarda halı sevkolunmuştur.

Diğer taraftan Romanya da İsparta cinsi halılarımızdan bir hayli almış. Londraya da eski stoklardan bir mikdar gönderilmiştir.

Kıymetli halılarımızın taklit olunmaması üzerine yapıldığı yerlerin «Ticaret odaları» tarafından mühür vurulması kararlaştırılmıştır.

Ekspreslerde Eşya Aranması

Toros ve Semplon ekspreslerinde yapılacak eşya aramalarının hudud istasyonlarında veya ekspresler seyir halinde iken alâkalı memurlar tarafından yapılması kararlaşmıştır. Bu suretle ekspreslerin muayyen saatlerde seyrüsefer etmeleri sağlanmış bulunmaktadır.

Eskişehirde modern Bir kaplıca yapıldı

Vakıflar Genel direktörlüğüne gelen malûmata göre bu idare tarafından Eskişehirde yaptırılan kaplıcanın inşaatı bitmiş ve kaplıca törenle açılmıştır. Kaplıca modern tertibatı havi, sıcak banyo ve duş yerlerini, yüzme havuzu ve sıcak tedavi havuzlarını muhtevi bulunmaktadır.

Kullanılmış Resmî Elbiseler

Ne şekilde satılacakları hakkında emir geldi

Son zamanlarda bilhassa Bit pazarında ve Yeni camide, müstamel elbise ticareti yapanların subay, zabita memurları, gümrük memuru ve emsali gibi eşhasa ait resmî üniformaları da alıp sattıkları ve bunların resmî alâmetlerinin de üzerlerinde olduğu görülmüştür.

Bu vaziyet alâkadarların nazarı dikkatini celbetmiş ve dün Dahiliye vekâletinden vilâyete gönderilen bir emirle, badema bu kabil elbiselerin, resmî alâmetlerinin çıkarılmadan alınıp satılmasına kat'iyen müsaade olunmaması bildirilmiştir.

Bu emir hilâfına hareket edenlerin ellerindeki elbiseler hemen müsadere olunacak ve kendilerine ceza verilecektir.

—=o=—

Tek Tırnaklı Hayvanlar

Yazım işine başlandı

İstanbul ve civarında mevcut tek tırnaklı hayvanların sayısının tesbiti için vilâyet baytar müdürlüğü cetveller bastırarak her tarafa tevzi etmiştir.

Bu cetveller, köyler ve kasabalarda doldurulacak ve mevcut bu kabil hayvanların cins ve adedi yazılacaktır.

Badema bu iş her sene tekrar olunacaktır.

Ayni suretle her tarafta yazım yapılacağından memleketimizde ne kadar tek tırnaklı hayvan olduğu yakında anlaşılacaktır.

Nevyork Sergisi Hazırlıkları

Ticaret odalarında birer komisyon kuruldu

Nevyork sergisi hazırlıkları ilerlemektedir.

Bu maksadla bütün Ticaret odalarında birer komisyon teşkil olunmuştur.

Bu komisyonlar, muhitin en güzel camilerinin rölövesini, eski tipik evlerin maketlerini, muhtelif orijinal fotoğrafları, tarihsel ve kültürel eserlerle el ve ev işleri, tahta ve alçı oymacılığı, propaganda eserleri, muhtelif ihracat maddeleri ve mahallî müzeleri mevcud kıymetli eserlerin gönderilmesi işleriyle uğraşacaklardır.

İstanbulda da bu kabil eserlerin hazırlanılmasına başlanılmıştır.

Bir Bire

Her şeyin üstünde millî dâvanın üstünlüğü

Milliyetperverliğin en büyük dâvası kendi varlığının üstün olmasıdır. Hangi millî dâva ve damga o insan yığınını çerçeveliyorsa o yığına o milletin damgasını vuruyoruz. Rejimler de böyledir, san'atlar da böyledir, kültürler de öyle.

Türk milleti, Türk münevveri, Türk genci için de hakikat daima budur ve.. öyle olacaktır. Kendi millî varlığının eserini ileriye sürmek, onu en ileride ve en üstün tutmak o camianın bütün elemanları için hayattan ve nefisten daha aziz ve kıskanılarak tutulan dâva olmak gerektir.

Türk rejimi, Türk san'ati, Türk damga ve firması da Türk milleti için bu iddianın ta kendisidir.

Bir arkadaşım ile bu mevzuu konuşuyorduk da ikimiz de bir fikir ve prensip üzerinde mutabık kaldık:

Türk buğdayından çeliğine kadar maddî ve manevî Türk damgasını taşıyan her şeyin dünyadaki eşidlerinden daima üstün olduğunu en büyük ve millî bir izzeti nefis meselesi saymamız ve kıskanarak müdafaa etmemiz lâzımdır. Her Türk ve her Türk çocuğu behemehal inanmalı ve benimsemelidir ki, kendi yaptığı ve üzerine millî damgasını vurduğu her şey en sarsılmaz bir kanaatle ve hatta hayatından daha üstün, daha mukaddes bilerek müdafaa etmek, korumak ve onun ileri davasını gütmek mecburiyetindedir.

Hiç bir damga ve hiç bir firma Türk firma ve damgasının aslâ üzerine çıkamaz... Bu inanç millî inanımız, millî izzeti nefsimiz, millî olgunluğumuz ve terbiye düsturumuzdur.

Taklidlerimiz, zaten bahsimizin dışında...

Bürhan Cevad

939 Bütceleri

Vilâyetlere mütemmim talimatı gönderildi

İç bakanlık valiliklere bir tamim yaparak 1939 yılı vilâyet hususî idare bütçelerinin tanzimini bildirdiğini yazmıştık. Bu bütçemizin tanziminde nakdî vergi tahsilâtının şümulü dışında bulunan tahsilâtın bütçelere konulmamasını yüzde on beş nafia hissesi, bina ve arazi vergilerinden belediyelere ifraz olunan hisseler, Tayyare Cemiyeti ile Ziraat bankasına ayrılan iane hisseleri emanet mahiyetinde olması dolayısiyle su, mezbaha elektrik gibi tesislerden elde edilen hasılat da vergi ve resim mevzuuna dahil bulunması itibariyle nakdî vergi tahsilâtı dışında kalacaktır.

Iktısadî meseleler

Şarab, kanyak İstihlâkât artıyor

Fakat İnhisarlar idaresi sarfiyatı daha ziyade çoğaltacak tedbirler alıyor

Staj ve tahsile giden mütehassıslar geliyorlar

İnhisarlar idaresi memleketimizin belli başlı üzüm istihsal mıntakaları olan Trakya ve Egede bilfiil şarap imal ederken diğer bölgelerde de yetişen üzümlerin şarapçılık imaline ne derece uygun olduğunu araştırmağa karar vermiştir.

Bu maksatla cenup Anadolusundan «Gaziantep» e orta ve şimal Anadolunsudan «Tokat» ta muhtelif cinslerle tecrübeler icra olunmasına devam edilmektedir. Bir müddettenberi devam eden bu tecrübelerden alınan neticeler idarenin İstanbuldaki şarap lâboratuvarında ve Kanyak mütahassısı tarafından ayrı ayrı tetkike tâbi tutulmuştur. Tecrübelere devam olunmaktadır.

Şarap mütehassısları yetiştiriliyor

Şarapçılığın ıslâh tekemmülü üzerinde çalışan inhisarlar idaresi; memleketimizde «Şarap mühassısları» yetiştirilmesi için de faaliyete geçmiştir.

Bu maksadla; geçen sene olduğu gibi bu yıl da Avrupaya gençler gönderilecektir.

Diğer taraftan şehrimizde en modern vasıtalarla tesis edlmiş olan «Şarap lâboratuvarı bütün şarap âmillerinin istifade etmesi için şarap yapıcıları; lâboratuvarı görmeğe ve gezmeğe davet olunmuşlardır.

Amillere, burada maya ile çalışma yolunda malûmat verildiği gibi istiyenlerin lâboratuvarda filen çalışmalarına da müsaade edilecektir.

Nakliye tezkeresi kaldırıldı

Şarabın, nakliye tezkeresi alınmadan naklolunması suretiyle satıcılara kolaylık gösterilmesi muvafık görülmüş ve bunun için yeni projeye bir hüküm konulmuştur.

Kanyak istihlâkâtı artıyor

Memleketimizde Kanyak sarfiyatı her yıl artmaktadır. Son sene içinde 400 bin kilo kanyak sarfolunmuştur.

Memleketimizde kanyağın tamamen yaş üzümden ve şaraptan istihsal olunmasına başlanmasından beri sarfiyatın daha ziyade tezayüt ettiği görülmüştür.

Son sene içinde kanyak imali için «2» milyon kilo yaş üzüm sarfolunmuştur.

Stajelikten inhisarcılar

İnhisar idaresinin tütün ve sigara sanayii sahasında tecelli eden yenilikleri ve diğer memleketlerde tatbik olunan sistemleri görüp tetkik etmek üzere sitaj için Avrupa ve Amerikaya gönderdiği mühendis ve harmancılardan bir kafile yakında memleketimize dönecektir.

Bunların öğrendikleri malûmat, edindikleri tecrübe ve intibalar peyderpey fabrikalarımızda da tatbik olunacaktır.

Halı piyasası

Mısıra Gönderilecek Mallar

Bazı kayıd ve şartlara bağlı

Mısır büyük elçiliğimiz tarafından Ziraat vekâletine vekâletten de bir tamimle şehrimizdeki alâkadarlara bildirildiğine göre Mısır hükûmeti, badema oraya gönderilecek bütün nebatî mahsuller ve fidanların menşe ve sıhhat şahadetnamelerini havi olmasını kararlaştırmıştır.

Ayrıca Mısır Ziraat vezirliği, Arapça, İngilizce üç talimatname de bastırmıştır. Bu talimatnamelerde Mısıra hangi şartlar altında mahsul ve fidan gönderilebileceği yazılmaktadır.

Erzincan Hattının Açılması

Merasim yakında yapılacak

Erzincan hattının açılış töreni bu ay içerisinde yapılacaktır. Bu törende bulunmak üzere Bayındırlık bakanı B. Ali Çetinkaya, mebuslar, davetliler ve Bayındırlık bakanlığı erkânı hususî bir trenle Erzincana gideceklerdir.. Bayındırlık bakanımız törenden sonra Şark vilâyetlerimizde bir tetkik seyahati yapacaktır.

—✶—

Damga pulu cezaları

Damga puluna tâbi evrak, senet ve ilânlara vaktinde pul yapıştırılmadığı hallerde mesullerinden yalnız ceza alınarak, ayrıca resim alınmıyacaktır.

Almanlar hıyara Benziyen kavunları tercih Ediyorlar

Bu itibarla gelecek sene ihracat buna göre yapılacak

Almanyada bu kavunlara rağbet fazla

Bu yıl şehrimizden Almanyaya ihraç olunan kavunlar, geçen senekinden daha büyük bir rağbet ve alâka ile karşılanmıştır.

Yalnız Almanyada fazla mikdarda sarf ve istihlâk olunan kavunlar; tatsız ve küçük nevidendir.

Bazı tüccarlarımızın Almanyaya gönderdikleri büyük ve tatlı kavunlar beğenilmemiştir.

Onun için; önümüzdeki yıldan itibaren Almanyaya mümkün olduğu kadar küçük ve tatsız; -hıyara benziyen - kavunlarımız sevkolunacaktır.

Bu sene şehrimizde 10 - 15 kuruşa satılan kavunlar Almanyada 120 kuruşa kapışılmıştır.

Birimizin derdi Hepimizin derdi

Kapalı çarşı

Bugünlerde Kapalı çarşı esnafından bir çok mektuplar almaktayız. Esnaf bize gönderdikleri bu mektuplarda çok haklı ve yerinde br şikâyette bulunmaktadırlar.

Kapalı çarşı, malûm olduğu üzere, umum ve ana caddelerimiz kadar ve belki onlardan da daha ziyade göze çarpacak bir yerdir.

Şehrimize seyyah akını olduğu zaman, seyyahlar buraya gelirler, antikacıları ve çarşının her tarafını gezerler, alış veriş ederler. Bu cihetten de çarşı her tarafın, her yerin, her şeyin göze hoş görünür bir manzara arzetmesi lâzımdır.

Halbuki, şehrin en kalabalık ve göze çarpan yeri ve turistik bakımdan da ehemmiyeti olan kapalı çarşının kaldırımları bozuk ve şekli itibariyle çok çirkindir. Çarşı esnafı buradan geçenlerden - bilhassa kadınlardan - bazılarının ayakları takılıp düştüklerini dahi gazetemize gönderdikleri şikâyetnamelerine ilâve etmektedirler...

Muhtelif bakımlardan ehemmiyetine işaretettiğimiz kapalı çarşının kaldırımları daha uzun müddet bu halde bırakılmamasını, ve iyi bir halde yola konmasını diler ve bu yazıyı ilgili makamların dikkat nazarlarına arzederiz.

Sultan Aziz Ve gözdeleri

SON TELGRAF'ın Tarihî tefrikası No. 148

Yazan: M. Sami KARAYEL

Paşam, ben Padişaha candan düşmanım

Şeyhislâmı ve fetva eminini de yanına almışlardı.

Padişahın hal'i hakkındaki ittifak tevessü etmişti.

Yalnız, Cevdet paşa; yan çizmişti. Ve demişti ki:

— Bana ne emrederseniz ihvanca yaparım, fakat; padişah hal'inde zimedhal olmamı istemem... Gayet mahrem olan bu sırrınızı da kimseye fâş etmem...

Diyerek ortadan sıyrıldı. Hüseyin Avni paşa; mektebi harbiye nazrı Süleyman paşayı da elde etmişti.

Donanma kumandanı Kayserili Ahmed paşa da dairei ittifaka dahil olmuştu.

Çok calibi dikkattir ki; dairei ittifaka dahil olan paşalar, vezirler hemen hepsi Anadolulu idi.

İnsan; Sultan Azizin hal'inde, Andaolulu olan ricalin akdi ittifak ettiklerine kanaat getiriyordu. Bu nokta; çok mühimdi.

Acaba; Anadolulu olan rical ve paşalar nasıl olup da birbirlerile çarçabuk anlaşmış bulunmuşlardı? Bu birleşmeği sür'atle vücude getiren esbab ve avamil tarihce malûm değil ise de her halde bu paşaların birleşmesinde bir hususiyet olsa gerek?...

Görülüyordu ki; padişahın hal' olması gün meselesi haline gelmişti.

★

Hüseyin Avni paşa; Hamlacı Mustafa ile Maltepedeki gizli evde buluşmuşlardı.

Mustafa; Hüseyin Avin paşanın çok işine yarıyacaktı.

Çünkü; padişahın gözdesi bir pehlivandı. Bu derece yakın bir bendenin her halde hal' hâdisesinden sonra; işe yarıyacağı muhakkak idi.

Hüseyin Avni paşa, Mustafa pehlivanı iyiden iyiye sigaya çekmişti. Ondan soruyordu:

— Bana, hiç korkmadan her şeyi söyle... Konuşacağımız şeylerin hiç kimse tarafından duyulmıyacağına emin olabilirsin... Burada konuşacaklarımızı bir Allah, bir sen, bir ben bileceğiz..

Mustafa pehlivan; kemali samimiyetle anlatmıya başladı.

— Paşam; ben padişaha candan düşmanım. Hattâ; sizler gibi de düşünmüyorum... Onun vücudünün ortadan kalkması lâzımdır. Bu derece esarete tahammülüm yoktur. Eğer; sizler hiçbir şey yapmıyacak olsanız bile, ben, onu kendi elimle hayatına hatime çekeceğim... Ama; beni de öldüreceklermiş... Bana hakkı hayat vermiyen bir padişaha neden lüzumum olmuş olsun?. Maşukamı kendine esir etmiş, bütün bir hayatımı cebren satın almıştır. Bundan başka da nikâhsız, arzusuz, nefsine zorla râmedip hapsetmiştir. Bu derece gaddarlık karşısında isyan etmiyeyim de ne yapayım?..

Paşa; Mustafa pehlivanın Abdullah ağanın dediğinden fazla heyecanlı ve içli olduğunu gördü. Lâf değil; adamcağız cesaretle, cür'etle konuşuyordu. Bu pehlivana her iş gördürülebilirdi. Mustafayı daha ziyade deşmek için

— Evet oğlum, hakkın var... Sen bakma ki; biz paşayız, şuyuz, buyuz, biz de senin gibi esiriz.. görmüyor musun? İstediği vakit azleder. İstediği vakit memleketten memlekete sürer. Çoluk çocuğumuz perişan olur... Aramızda bir fark yok. Ben de seninle beraberim... Yalnız; temkinli olmak lâzımdır. Şimdi, söyliyeceklerimi dinle ve sevgiline bile açma. Hattâ; bir araya gelir, çoluk çocuk sahibi olur isen bile yine yaptığın işi sevgiline söyleme... Çünkü; gelenler senden intikam alırlar, ve tereddüdsüz idam ederler. Dediklerime dikkat et; sana daha mahrem olarak şunu söylemek isterim. Hattâ; benim sana verecek - ğim emirleri çok emin olduğum ve senin de iman ettiğin Abdullah ağaya bile söyleme... İşte; sana birinci ve kat'î nasihat budur. İkincisine gelince; çok yakında Sultan Azizi hal'edeceğiz... Tabiî bu meyanda sarayında bulunan gözdeler de her biri, bir tarafa serbest kalıp gideceklerdir. Ben, sana söz veriyorum. Dilşadı sana vereceğim... Tekrar ediyorum, kat'iyen ne Dilşada ve ne de bir başkasına ölünceye kadar yaptığın şeylerden bahsetme...

— Başüstüne paşam... Size yemin ederim ve kasem ederim. Kat'iyen bahsetmem..

Dinle, bitmedi:

— Hal'den sonra; senî Sultan Azizin yakın bendesi imiş gibi yanına verdireceğim... Fakat; bunu kurnazlıkla daha ziyade Sultan Aziz istemiş gibi yapacağım. Dilşadı da beraber vereceğim.. o, içerde, sen dışarda kalacaksın.. bu vaziyet bir hafta sürmiyecektir. İşte; sana o vakit bir emir vereceğim. Yapacağını yapacaksın? Ondan sonra, halâs olacaksın? Bu hizmetin için beş bin altın verilecektir. Sevgilini alır, köyüne gider, safayi hatırla yersin..

Mustafa pehlivan para meselesine itiraz etmişti

— Paşam; para istemem... Af buyurunuz...

— Yoo.. Bu parayı ben verecek değilim.. bunu sana devlet verecek... Çünkü; ölünceye kadar açıkta kalacaksın... Artık ne hamlacılık ve ne de başka bir iş yapamazsın... Bu para sana lâzımdır. Dilşadı ne ile giydirip kuşatacaksın oğlum...

(Devamı var)

Vatikan - Almanya

Orta Avrupa'da Vatika'nın oynadığı roller Almanya aleyhinde imiş

Almanlar Vatikan'ın hareketlerini unutmıyacaklarını söylüyorlar

Vatikan ile Almanya arasında ihtilâf devam edip gidiyor. Avrupa politika âleminde birçok hâdiseler olurken ve pek çok dedikodular devam ederken Papalık ile Berlin arasındaki münasebatın gerginliğini unutmak mümkün değildir. Çekoslovakya buhran sıralarında, bilhassa eylûlün son haftalarında harp tehlikesinden çok bahsedilirken Vatikanın aldığı vaziyet sulhun devamını istemekten ibaret görünüyordu. Avusturya malûm şekilde Almanyaya geçtiği sıralarda Viyana kardinalinin Almanyaya karşı aldığı uysal vaziyet az dedikoduya yol açmamıştı. Kardinalin nasıl olup ta bugünkü Almanya ile anlaştığı etrafında dönen bu dedikodular az meraklı değildi. Fakat Vatikandaki tecrübeli diplomatlar bahsi kapattılar. Kardinal yerinde kaldı. Aylar geçti. Geçenlerde Viyanadaki kardinalin oturduğu yere bir tecavüz oldu. Bu suretle kardinalin ismi ve resmî gazetelerde tekrar kendini gösterdi.

Vatikanın aradaki ihtilâfın en şiddetli göründüğü günlerde bile Berlin ile münasebetını kesmek cihetine gitmedi. Çok beklemek, sonra meramına varmak onun eski politikasıdır. Fakat yalnız beklemek te değil, çalışarak beklemek.

İşte bu hal ise karşı tarafın hoş gördüğü şeylerden değildir. Almanyadaki siyah milis denilen teşkilâtın çıkardığı bir gazete vardır k diğer yarı resmî gazetelerde olsun veya Alman hariciye nezaretinin fikirlerini neşreden yarı resmî vasıtalarla olsun söylenmiyen şeyleri bu gazete yazmakta, Vatikan aleyhine vakit vakit şiddetli hücumlarda bulunmaktan geri kalmamaktadır.

Geçen sene bu gazete yazdığı yazılarla Almanyada katolik kilisesi aleyhine çok hücumlarda bulunuyor, kiliseye ait malları, arazinin hükûmete geçeceğini bile söylüyordu. Dediği şeylerin olup olmaması bahsi ayrıdır. Fakat her halde o zamanki yazılarile Avrupa politika âleminin nazarı dikkatini celbediyordu. Şıvarz Korps isimli olan bu gazete şimdi yine Vatikan aleyhine neşriyata girişmiştir. Artık Almanya ile Papalık arasında hesap görmek zamanı geldiğini söylüyor. Ve Avusturya da alındıktan sonra Almanyada bugün 27.000.000 katolik vardır ki bu suretle ne Vatikan Almanyada olup biten şeylere karşı lâkayd kalabilmekte, ne de Almanya büsbütün Vatikanla alâkayı kesmektedir. Aradaki aykırılık ne vakittenberi devam ettiği halde iki taraf da ihtiyatlı davranmaktadır. Fakat seyyar milisteşkilâtının gazetesi bu ihtiyatı göstermeğe lüzum görmektedir. Bu gazete politikacı papasların faaliyetinden bahsederek bunların bugünkü Almanya aleyhindeki maksatlarına varmak için çalışıtıklarını söylüyor ve diyor ki:

Vatikan bugünkü Almanyanın yıkılması için uğraşmakta ve bu sene zarfında baş gösteren milletler arası buhranlardan istifade ile Hitler Almanyası aleyhindeki plânlarını meydana çıkarmak istemektedir. Seyyar milis teşkilâtının gazetesi şimdiye kadar Almanyada ve Avusturyada aykırı bir vaziyet almış olan katolik kilisesi erkânının isimlerini saymaktadır. Eylûl sonunda Çekoslovak buhranı şiddetlendiği ve Avrupada harb çıkacağı korkusu baş gösterdiği zaman katolik kilisesinin Almanyadaki katoliklerin Her Hitlere karşı olan merbutiyetlerini sarsmak için çalıştıklarını söylemektedir. Gazete bundan bahsederken: Halbuki, diyor, zulüm gören Sudet Almanlar için bir kelime bile söylemiyorlardı. Zaten Vatikanın politikası Çekoslovakya tarafında idi. Dünya katolikleri, diplomatları ve gazeteleri vasıtasile hep Çekoslovakya tarafını tutuyorlardı. İstkbalde bunu hatırlamak lâzım gelecektir.

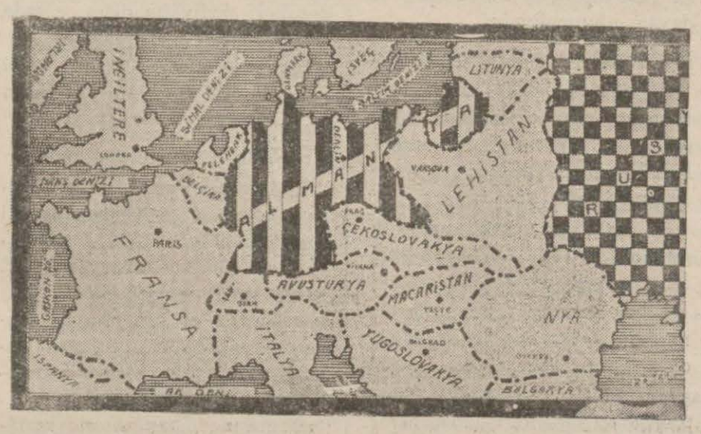

Çekoslovakya buhranı eylûlün son günlerinde en şiddetli bir safhaya girmiş bulunuyordu. İşte 28 eylûlde Papa tarafından söylenerek radyo ile bütün dünyaya yayılan bir nutukta şöyle deniyordu: Sulhu kurtarmak için benim canımı feda etmek lâzım geliyorsa bunu memnuniyetle yapacağım.

Papa ayni zamanda Çeklerin millî bir azizi olan Senvenşe slasdan da bahsetmek suretile Çeklere olan teveccühünü göstermiş oluyordu.

Vatikanın bir gazetesi vardır ki milletler arası politika işlerinde vakit vakit yazdığı tartılı yazılarla daima Avrupa siyasî mehafilin nazarı dikkatini celbetmekten geri kalmamaktadır. Osservatore Romana isimli olan bu gazetenin Çekoslovakya buhran sıralarında yazdığı yazılar az mühim değildi. Alman gazetesi Papanın gazetesine de hücum ederek şimdiye kadar bu gazetenin hep Çekoslovakyanın sabık cumhurreisi Beneşi methettiğini söylüyor. Bununla beraber seyyar milis gazetesinin hücumları yalnız katolikler aleyhine değildir. Almanyada aykırı bir vaziyet muhafaza eden protistanlar da gazetenin hücumlarına uğramaktadır.

Diğer taraftan Angri gazetesi, Papanın geçen gün söylediği bir nutuk dolayısile Vatikan aleyhindeki hücumlara iştirak ederek diyor ki:

Papa Almanya aleyhinde ithamlarda bulunarak Almanyanın bütün dünyada üstün olmak için çalıştığını iddia ediyorsa Almanya aleyhine böyle ithamlarda bulunmağa Papayı kim sevkediyor?

Bugünlerde Alman gazeteleri, Vatikan aleyhinde yazılan şeyleri birer birer hülâsa etmeğe lüzum olmasa gerek. Yalnız bunlardan çıkan netice şu oluyor ki Vatikan ile Berlin arasındaki münasebatın gergin olmakta devam ettiğidir. Bu gerginlik Çekoslovakya buhranı sırasında kendini bir gün daha göstermekte gecikmemiştir. Vatikanın yukarıda ismi söylenen gazetesi aylardanberi orta Avrupa buhranı etrafında yazdığı makale ile Çekoslovakyaya karşı Papalık makamının alâkasını göstermekten geri kalmıyordu. Vatikan ile Berlin arasındaki gerginlik Avusturyanın malûm şekli Almanya tarafından alınması üzerine daha artmıştı. Çekoslovakyanın taksimi bunu daha arttırdı. Bundan sonra da Papalık ile Almanya arasındaki gerginlikten bahsetmek sırası gelecek.

—o—

Goldebariye idama mahkûm oldu

Karısını ve çocuğunu öldüren banka kasadarı Goldebariye, Mört Mozel mahkemesi tarafından idama mahkûm edilmiştir.

Gangsterler yine faaliyete geçti

Sahte bir yüzbaşı, yoldan geçen otomobilleri haraca kesti

Tulon Kangsterlerinin marifetleri malûm: 1 milyon 500 franklık soygun, bir kuyumcu mağazasının yağması, ilh ...

Bunlardan biri sırtına bir jandarma yüzbaşısı üniforması, başına da sırmalı bir şapka geçirmiş; Marsilya - Nis yolu üzerinde gelen, giden iki otomobili durdurmuş.

Ve içindekileri rövelverle tehdid ederek paralarını aldıktan sonra tekerleklere ateş ederek lâstikleri patlatmış, sonra civardaki ormana dalıp kaybolmuştur.

Vak'ayı haber alan zabıta derhal tahkikata başlamış ve bunun, son zamanlardaki yolsuzluklarından dolayı işinden çıkarılan bir polis memuru olduğunu anlıyarak kendisini tevkif etmiştir.

—o—

Vittorio Mussolini

Balayını geçirmek için Mısıra gidiyor

Geçenlerde evlenen Mösyö Mussolini'nin küçük oğlu, zevcesi ile beraber balayını geçirmek üzere Mısıra gitmiştir.

—o—

Radyomuzdan Ziraatte de istifade edilecek

Ziraî kalkınmamız hakkında köylülerin ve müstahsilin de dileklerini tesbit eden Ziraat Vekâleti bu hususda radyodan da istifade etmeği kararlaştırmıştır.

Haftanın muayyen gün ve saatlerinde ziraî mevzular hakkında karşılıklı münakaşa şeklinde 2 veya 3 kişi arasında Ankara radyosunda konuşmalar yapılacaktır.

Konuşma sonunda bir 4 üncü ayni şahsı, bu münakaşalardan çıkan neticeyi anlatacaktır. İlk konuşma bu perşembe günü saat 19 da olacak ve her perşembe günü ayni saatte buna devam olunacaktır.

Bu seferki konuşma pamuk hakkında ve umumî ziraat etrafında 5 meseleden terekküb etmektedir.

Bu münakaşalar radyolar vasıtasile köylerde de takib olunacaktır.

Arzu eden köylüler ve halk, münakaşalı konuşmalar ve ziraî meseleler hakkında vekâlete fikirlerini daima bildirebilecektir.

Bunların nam ve adreslerine ya mektupla veya radyo vasıtasile cevab verilecektir.

Manzum Hikâye:

ÖMER

Yazan: Neclâ Maraş

Köyde bir telâş vardı, kimisi ağlıyordu,
Kimi oynaştan, kimi eşten ayrılıyordu.
Son saat yaklaşmıştı, son tren kalkacaktı.
Analar, yavuklular, neler bırakacaktı.
Düdük sesi dağlarda, feryad gibi uzadı.
Kalblerde geçit yaptı, bir bir ayrılık adı.
Heğbeler omuzlarda.. şimdi çıkınlar elde;
Islak bir bulut vardı, demin yanan gözlerde...
Şimdi herkes sarılıp hep veda ediyordu..
Köy delikanlıları, askere gidiyordu.
Bir köşeden bakarak hüzünle etrafına..
Dualar okuyanlar sığınıp Allahına..
Muskalar takanlar mı, mendil verenler mi var
Damlıyan göz yaşını öpüp sevenler mi var.
Ne kundakta çocuklu, yeni analar vardı,
Ne duvağı örtülü gelinler, yarlar vardı.
Bir an oldu, hepsinin, göğsü bir hızla vurdu,
Acı bir düük öttü, kara duman savruldu.
Bir köşeyi dönerek kayboldu birer birer..
Kalblerdeki yiğitler, içte yaşıyan erler.

Ömer gençler içinde, bir taneydi, şanlıydı,
Hem de bu güzdenberi, bir kıza nişanlıydı.
Harb başladı hazırlık, sona erdiği anda,
Asker oldu Ömerler, Alirler, Osmanlar da...
Bir gün davullar çaldı, bir gün erler toplandı,
Ertesi gün belki de, dönmemeğe yollandı.
Hepsinin yüzü şendi, hep kalbleri ferahtı,
Kalanlar ağladılar, o ne mahzun sabahtı.
Ömer yoldaşlarile önce çıktı yerine,
Sonra bakındı kalan köyün erkeklerine.
Sakallı bir dedeyi, çağırdı, dedi:
— Dayı..
Sana emanet ettim, al duvaklı Fatmayı.
Dönemezsem taptığım, vatanımın uğruna,
Fatmayı kaçırırlar, onu yalnızca koma.
Onu lâyık olduğu, bir yiğite verirsin,
Yalnız cümbüş yapmadan, sessizce everirsin.
Gözleri yaşlanmıştı, buğulaşmıştı sesi,
İçini çekti, sustu; sanki bitti nefesi.
— Dayı; Ölürsem, dedi.. ona beni belletme,
Yarasını kanatır, ismimi çokca etme,
Dayı o kimsesizdir, sakın onu bırakma,
Benim kırkım çıkmadan, düğünün de yapma.
İhtiyarın bulanan bakışları ıslandı..
Sonra titrek elleri alnında kımıldandı.
— Sen sakın meraklanma, ferah git, oğul, dedi,
Sevgili yavukluna, olurum ben kul, dedi..
Gittiğin yol uzundur, sonunda ölmek de var,
Vatan şen, sen neş'eli.. kavuşmak dönmek de var.
Biz seni hep gözleriz, bir çatıda yatarız,
Gelmezsen sözün gibi, yavuklunu satarız.
Daha çok diyecekti, durdu, çıkmadı sesi,
Ömerin gözlerinde toplanmış bütün hissi..

Bağırdı acı acı, üstüste, iki kere,
Tren bir sarsıntile, tırmandı tepelere...
Kara bir bulut gibi, bir yamaçta kayboldu,
Hava gözyaşlarile hıçkırıklarla doldu
Duraktan ayrılırken kafile ağır ağır,
Kimi bir şey görmüyor, kimi kulağı sağır.
Arkasından trenin bakıp gidenler yine,
Tarlalara koştular, gidenlerin yerine...

★★

Aylar geçtikten sonra, gün gibi az göründü,
Seneler birbirini, sürükleyerek döndü..
Ağaçlar soyundular, şimdi tarlalar soldu,
Köy erleri gideli, iki buçuk yıl oldu.
Ömerin belli değil, ne durağı, ne yeri..
Bir gün Osmanla geldi, onun şehid haberi.

Muhtar gilin genç Osman, köye bir görünmüştü,
Bir daha ne cebheye, ne bölüğe dönmüştü...
Oturup köşesinde ekmeğini yiyordu..
Ömerin yavuklusu Fatmayı istiyordu!.
Dayı hastalıklıydı, karısı ihtiyardı,
Bir gün kızı bırakıp, ölüp gitmek de vardı.
Ömerin sözlerini, Fatmaya anlattılar,
Onu gürültüsüzce Genç Osmana sattılar...

O gece duvağile Fatma oturmuş yere,
Osman da dışarıda, girecekti gerdeğe...
Pencerenin önünde, bir karartı belirdi.
Genç kızın başı kalktı.. bu vakit kim gelirdi?.
Perdenin kenarını tutup çekince yana,
Bir feryadla bağırdı, onları aldatana...
Çünkü, camın önünde, duran yiğit bir erdi,
Hem de başkası değil.. nişanlısı Ömer'di!...

★★

Köyde bir telâş vardı, genç, yaşlı gülüyordu;
Bir yanda hora tepip, davul dövülüyordu.
Fatma al duvağının içinde gülen başla,
O gün evleniyordu, dört senelik oynaşla...
Ömer bütün ederek, vatana imanını,
Getirmişti, cebheden, kucak kucak şanını...
O gün, asker kaçağı genç Osman yakalandı,
Onları mahvedecek bir ufacık yalandı.
Kelepçeyi taktılar, kocaman ellerine..
— Ömeri görem, diye.. ayak diredi yine..
Ömerle karşılaştı, nefes alamıyordu..
Önce elleri önde, yüzüne baktı, durdu...
Sonra:
— Ey kalbi temiz, gözü pek, yiğit, dedi..
Bak ben de gidiyorum, sen de yare git, dedi...
Ölümden dönen artık, kalmam topraktan ayrı;
Sen de, Fatmayla birleş, sağca yaşayın gayri.

Gözünden iki damla düştü, bağlı elinde..
Kayboldular, tırmanıp, köyün tepelerine...

Kaen hapishanesinde bir mahkûm, yerine attan bir manken bıraktı ve kaçtı

Mahkûm kaçmazdan evvel, Mankenin başına bir de takke geçirmeyi ihmal etmemiş

Koen hapishanesinden kaçan kaçana. Ağustos ayında iki mahkûm kaçmıştı. Şimdi de, beş seneye mahkûm olan ve Guya'na gönderilmesine az vakit kalan Loridan adlı bir serseri firara muvaffak olmuştur.

Gardiyanlardan biri, saat 11 de koğuşa girdiği zaman yatakların birinde ottan yapılmış bir manken görmüştür. Mankenin camdan gözleri, tahtadan yapılmış ve boyanmış kulakları, hattâ başında bir de takke vardı.

Loridan, bizzat yaptığı bir maymuncukla koğuşun ve bahçeye açılan kapıların hepsini açmış ve kaçmıştır. Nereye gittiği, nerede saklandığı henüz anlaşılamamıştır.

Garib bir izdivaç

32 yaşındaki demirci 10 yaşında bir kızla evlenmiş

Prestonburg'da, Taket adlı ve 32 yaşlarında bir demircinin 10 yaşında henüz çocuk denilecek bir kızla vlenmesi Amerika efkârı umumiyesini galeyana getirmiş ve umumî bir protestoya meydan vermiştir.

Hakikaten, bir hafta evvel dağî bir adam olan Taket, Roze adlı bir küçük kızla evlenmişti.

Bu haber, birçok kimselerin hiddetini mucib olmuş ve hükûmete müracaatla şikâyette bulunmuşlardır.

Zabıta; kızı anasını sorguya çektikten sonra tevkif etmiştir.

Taket kaçmış ve dağa iltica etmiştir. Ve giderken:

— Yakında karımı almıya geleceğim... demiştir.

EDEBÎ ROMAN : 1

Kalbe giren hırsız

YAZAN: NUSRET SAFA COŞKUN

Başlarken

[«Deli Gönlüm»isimli romanımın Son Telgraf» sütunlarında sona erdiği gün, üç telefon muhaveresile müteakip günlerde de birkaç mektupla şu suale muhatap tutuldum:

— «Deli gönlüm» ü niçin bitirdiniz?. Bilseniz ne zevkle okuyorduk!

Ben, evvelâ bunu romanın 186 ıncı tefrikaya kadar uzamasından dolayı bir alay sanmıştım. Fakat bunları takiben okuyucularımdan aldığım bir çok mektuplar ve dostlarım «Deli Gönlüm» ün pek âlâ biraz daha uzamak, bu suretle biraz daha vazihleşmek istidadında olduğunu, bitimekte çok acele ettiğimi, yahut çabuk kestiğimi ileri sürüyorlardı. Bu lütufkâr mektup ve teşcilerin hepsine inandığımı ve bir muharrir için en büyük kazanç olan bu takdirlerden dolayı iftihar duyduğumu saklıyamıyacağım..

Nasıl saklıyabilirim ki, roman devam ederken bir çok okuyucularımdan aldığım kıymetli mektuplar, beni çekine çekine yaptığım bir takım teknik ve uslüp yeniliklerinden dolayı tebrik ediyor, roman bazan bir yerden diğer bir yere atladığı, birkaç gün için sıkıntılı bir merak verdiği halde heyecanını ve alâkasının katiyen kaybolmadığı söyleniyordu.

«Deli Gönlüm» e başlarken hiç bir edebi iddiam olmadığını bunun bir kalem tecrübesi olduğunu yazmıştım. Bu tecrübeyi «Son Telgraf ın lâboratuvarında yaptım. İmtihanı «Son Telgraf» okuyucularının huzurunda verdim. Tecrübe, itiraf edeyim, beni tamamiyle tatmin etmemiş olduğu halde çok sevgili okuyucularım bana üçüncü sınıfa geçecek numarayı lütfen verdiler. İşte ben bu cesaretle üçüncü romanım olan «Kalbe giren hırsız»a başlamış bulunuyorum. Bu romanda da roman tekniği dışında bazı değişiklikler olacaktır. Romanın bazan kopuk bir filim parçası halinde oluşu, okuyucu kafasını da muharrir kadar düşündürmek, duyurmak ve hâdiseleri yekdiğerine eklemesini temin etmek içindir. Bence roman apaçık, hemen anlaşılır bir şekilde olmamalıdır. Muharrir, bazı kısımları müphem bırakmalı, bu müphemlikleri okuyucu hakikate tahvil etmeli, boşlukları kendisi doldurmalıdır. Yoksa okuyucu bu çukurların üzerinden atlar, bunları birer sakatlık sayarak, sebeplerini düşünmeğe lüzum görmez ve bu çukurları doldurmazsa, okumaktan mütevellit fayda ve zevk, romanın hiç kunmadan bir köşeye bırakılmasından daha farklı olmaz.

Bu romanı yazarken aşağı yukarı her edebi ekolün kapısını çaldım.. «Kalbe giren hırsız» ne yalnız realist, ne yalnız romantik ve ne de yalnız idealisttir. Hemen hemen hepsinden biraz renk almış, muhtelif kısımlarda hemen hepsinin elbiselerini giymiştir. Fakat yalnız birine mensup değildir. Anlatmak istediği şey de basit bir aşk macerası zannedilmemelidir. Ne demek istediğini, nelere hücum ettiğini, neleri sevdirmeğe çalıştığını, neleri mazur gördüğünü okuyucular takdir edeceklerdir. Bu eser, söylemek isterim ki, bir içli aşk hikâyesinin içinde bütün bir hayatın ve bugünkü sosyetenin tahlilini ve icap eden yerlerde de tenkidini ihtiva etmektedir. Ve asıl işte bunlar, aşk komprimesi halinde önüne konulmaktadır.

Bana «Kalbe giren hırsız»la roman sahasında bir doktora imtihanı vermek cesaretini siz sayın okuyucularım bana verdiniz. Bununla bir dördüncüye hak değil, elimdekini elimde tutabilmek muvaffakıyetini kazanabilirsem bahtiyarım!]

Yeşilköy : 15 - 9 - 938

NUSRET SAFA COŞKUN

—A—

BU KISIM ROMANIN ORTASIDIR

-o-

Seven ıztırab çekmeğe de gönüllü demektir

-o-

Bir mektubun doğurduğu ıztırap ve... bir genç kadın..

—I—

Avucun içine doğru parmakların sinirli bir bükülüşü.. Buruşan bir kâğıdın hışırtısı..

Kısık, buram buram kin, nefret kokan bir ses:

— Yalan, yalan... Yalan söyliyorsun, yalan yazıyorsun, uyduruyorsun.. İnanmıyorum.. İnanamıyorum artık..

Masanın kirli mermerine inen bir yumruk..

— Yalan!

Sesin ton değiştirişi :

— Oğlum al paranı!.

Bir maden parçasının mermere sarkıntılık edişi.. Hızla sarsılan cam kapı..

Sokak...

Kaldırım..

Kaldırım taşları.

Kaldırım taşları üzerinde ayaklar..

Kaldırım taşları üzerinde ayakları taşıran bir yürüyüş..

Erimiş karların biriktiği çukurlara taşıran bir yürüyüş..

Karlar bu kendinden geçmiş yürüyüşün suratına tükürür gibi dökülüyor.. Binlerce beyaz tükürük bu ayakların dahibinn üstüne düşüyor.

Cadde...

Işıklar..

Adamlar...

Çan, glakson sesleri..

Mırıldanış:

— Yine yalan. Hep, her zamanki gibi. Yalan.. İnanmıyorum!.

— Kör müsün be herif? .

İmanına kadar frenlere basış. Makasların dişlerini gıcırdatışı. Şoförün gırtlağından, dişlerini sökküp dışarı uğrayan hiddet.

— Aval aval yürüyeceğine etrafına bak be adam!..

Lüks hususî bir otomobil..

İçinde dışarısı ne kadar soğuk ve çıplaksa, o derece sıcak ve örtülü şık bir genç kadın!.

Otomobil az daha karşıya etrafına bakmadan yürüyen adamı ezecekti .Genç kadın da bir boğuk sayha çıkardı.

Bu sayhadır ki, zaten şoförün hanımının yanında Argonun orta familyasından bir küfür savurmak cesaretini verdi.

Frenlerin sıkışmasından hasıl olan sesle adam, tamponu dizlerine değen otomobili hissetti, durdu.

Ne iler gidebiliyor,
Ne de geri dönebiliyordu.

[Devamı var]

Eski imparatorlar: 2

Ihtiyar Kayser nasıl eğleniyor?

Okumak merakı insanı hırsa ge'iren en iyi vasıtadır

Almanyanın eski imparatoru ikinci Vilhelmin Felemenkte nasıl yaşadığı etrafında Avrupa gazetelerinde yeniden yazılar yazılıyor. Dünkü «Son Telgraf» bunların bir kısmını hülâsa ederek alt tarafını bugüne bırakmıştır. Erken kalkan, bahçesile meşgul olan, sade ve muntazam bir hayat sürerek ilmî tetkikatla meşgul olan eski imparator yaşının 79 olmasile beraber bugün pek dinç, pek sağlamdır. Vücudca ve dimağca sağlam olan Kayser tarih ile felsefe ile meşgul olan bazı Felemenkli sayılı âlimleri her sene bu vakitler şatosuna çağırarak onlarla beraber tetkikat yapmakta, onların münakaşalarını

İmparatorun torunu Rus Prensesi ile beraber...

dinlemekte, hülâsa tatlı günler geçirmektedr. Eski imparatorun şimdiki hayatına aid şayanı dikkat safhaları anlatan da torunu prens Lui Ferdinand oluyor.

Bu prens imparatorun en büyük oğlunun oğludur. Yani eski veliahdın oğlu... Şu halde eğer Hohenzolern hanedanı Almanyada hâlâ taht ve tacı muhafaza etmiş olsaydı bir gün bu prensin de Almanya imparatoru olmak sırası gelecekti demek..

(Bundan yirmi sene evvel imparator, Almanyanın acı bir surette mağlûbiyeti üzerne memleketini bırakarak Felemenge gittiği, orada kendisine gösterilen şatoya yerleşti. Mevsim yine böyle bir sonbahardı. 918 senesi sonbaharının yağmurlu bir gününde imparator memleketin bırakarak gitikten sonra o zamanki mağlûp Almanya da galip devletlerden mütareke istemişti. Bundan bir kaç gün evvel eski İngiliz başvekili Loid Corcun hatıratından bahsedilirken Alman imparatorluğundan bahsedilmiş, Kayserin galipler tarafından harp mes'ulü sıfatile beynelmilel bir mahkemeye sevkedilmesi bile söylendiği anlaşılmıştı.

İmparator Felemenge gitti. Hohenzolern hanedanının erkânı her biri bir tarafa dağıldı. O zamana kadar küçük bir çocuk olan prens Ferdinand ta o zamandan sonra senelerce büyük babasını görmemişti. İmparator uu torununu çok seviyordu. Prens Ferdinad hayatını kazanmak üzere Amerikaya gideceğini söyliyerek bir gün büyük babasına veda için gittiği vakit sabık imparator ona şöyle diyor:

— Uğurlar olsun çocuğum!. Böyle kendi başınıza bir seyahate çıkmak hürriyetine malik oldu-ğundan dolayı bilsen ne kadar mesudum.!.. Ben de Amerikayı gidip görmeği çok isterdim. Fakat benim için bu mümkün olmadı. Lâkin senin dünyayı gezip görmek fırsatına malik oluşundan dolayı kendimi mes'ut buluyorum. Genç bir adam için seyahat kadar faideli bir şey tasavvur edemem.

Prens Ferdinand o zaman büyük babasile sonradan bunun geçirmiş olduğu günlerin hatırasını unutamıyormuş.

Kayser akşamları saat sekizde yemeğini yermiş. Fakat masasının üzerine yapılmış, büyük bir harita vardır. Her akşam yemekten evvel onu gözden geçirir, haritanın üstüne koymuş olduğu birtakım işaretler vardır ki bunların yerlerini değiştirir. Mavi, kırmızı renkte olan bu şaretlerin manaları vardır.

Kayser eskiden Almanya imparator, iken de tıpkı böyle harita üzerinde harekâtı takip ederdi. Şimdi harita üstünde günü gününe takib ettiği harekât ne olsa gerek?.

Çin-Japon harbini, İspanya dahilî muharebesni takip ediyor. Hangi tarafı ilerliyor veya geriliyorsa işaretlerle bunların yerlerini tesbit etmektedir.

Gündüz okuduğu gazetelerin verdiği malûmata göre geceleri harita üzerindeki vaziyeti tesbit eden Kayser bu işi bitirdikten sonra yemeğini yer, yemekten kalktıktan sonra da kütüphanesine gelirmiş. Orada geniş, rahat bir koltuğu vardır. Oraya otura-rak beraberinde bulunanların o-rada bir müddet lâkırdıya dalar. Kayserin önünde bir de ona göre yuvarlak masa bulunur.Yakınları ailesi efradı oraya toplandıkları zaman Kayser ile birlikte çok iyi bir zaman geçirirlermiş. Torununun dediğine göre günün en güzel zamanı burada geçerdi. Kayser oturduğu yerde başkalarına dinletmek üzere yüksek sesle bir şeyler okumak merakındadır. Karşısında diğer bir takım kol-tuklar daha vardır ki onlara da sırasile başkaları oturarak sabık imparatoru dinlemeğe başlarlar. Kayserin okuyarak başkalarına dinlettiği şey çok defa bir gazetede gördüğü, beğendiği bir makalede bir gazeteden veyahud bir mecmuadan böyle işaret ettiği makaleler vardır. Kendisine haftalık, aylık birçok mecmualar gelmektedir. Bunlardan makale intihab der; bunları işaret eder, sonra birer birer okumağa başlar. Eğer bunlar fransızca veyahud ingilizce ise Kayser göz gezdirdikçe derhal almancasını söyler, tercüme eder. Orada ingilizce ve fransızcayı bilmiyenlere de bu suretle makaleyi anlatmış olur. Bu makaleler siyasî mevzularıdır. Fakat bunların okunması bittikten sonra Kayser edebî yazıları okumağa başlar. Yine böyle seçilmiş edebî yazılar vardır. Fakat Kayserin intihab ettiği yazılar pek çeşidlidir. Okuduğu şeylerarasında bir felsefe kitabından bir fasıl olduğu gibi bir de polis romanı bulunabilir.

(Devamı 7 inci sahifede)

Deli hikâyesi... Fakat gerçek

Paris Tıb Fakültesi Klinik şeflerinden

Bir doktor sekiz ay evvel kaybolmuştu

İçlerinde bir doktor karısı da bulunan müşterileri tedavisinden memnun olduklarını söylüyorlar

Müvazenesi bozuk olan doktor, çok defalar mühim konsültasyonlara davet olunmuş, hattâ kansere aid dikkate değer konferans da vermiştir

Her hastayı parasız tedavi eden, hiç kimseden ücret almıyan bir doktorun hali elbette daimî şübhedir.

Sivil zabıta memurlarından Durey, Korbo sokağında 7 numaralı apartımanın altıncı katında bir odada oturan bir doktorun müracaat eden hastaları tedavi ettiğini, buna mukabil de ücret almadığını işitince böyle düşünmüştü.

Kimseden bir para almıyan Doktor Lui Beneto, 31 sonkânun 1914 de Paris'de, 13 üncü dairede doğmuştur.

Doğruyu söylemek lâzım gelirse, tedavi ettiği hastalardan şikâyet eden olmamıştır. Doktor Beneto, bir eczacının küçük çocuğunu ölümden kurtarmıştı. Dahası var: Kocası doktor olan bir kadını muayene etmiş, göğsünü ve kalbini dinlemiş ve az müddet içinde hastayı iyileştirmiştir.

Fakat, bunlar polis memurunun şübhelerini izale etmemiş. Üst köşesinde: «Paris Tıb Fakültesi Klinik Şeflerinden Doktor Lui Beneto..» yazılı bir reçete ele geçirmiş. Ve şübheleri büsbütün artmış. Tıb Fakültesi klinik şeflerinden biri küçük bir odada otursun. Olur mu bu hiç?..

Polis memuru el altından tahkikata başlamış ve Pariste Beneto adlı bir doktor olmadığını anlamış. Ve geçen gün mevki komiserinin kâtibi ile birlikte doktorun evine gitmiş. Kapının önünde doktoru görmüş, zayıf, gözlüklü bir genç...

— Doktor Beneto?...

— Benim...

— Lûtfen merkeze kadar gelir misiniz?...

— Kabil değil... Hastalarımı ziyarete gidiyorum.

Polis memuru yüksek sesle:

— Evvelâ merkeze geliniz. Sonra gidersiniz.

— Asla! Hastalarım beni bekliyorlar...

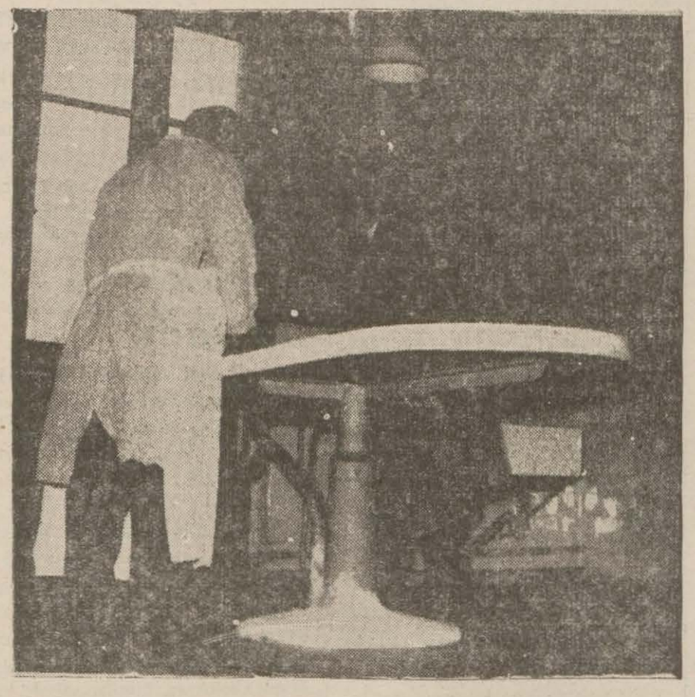

Doktor Beneto gitmek istemiyor, nihayet itirazlarının faydası olmadığını anlayınca polisleri takib ediyor. Merkezde derhal sorguya çekiliyor.

KAÇAK BİR DELİ

İsminin hakikaten Beneto ve Viljuif tımarhanesinde tedavi altında bulunan delilerden biri olduğu ve geçen şubat ayında nasılsa kaçtığı anlaşılıyor.

Vaktile, diploması olmadığı halde doktorluk yaptığından birkaç kereler hakkında takibatta bulunulduğu meydana çıkıyor.

Diplomasız mütehassıs

Mahallede yapılan tahkikat cidden hayrete değer bir netice veriyor. Sahte doktorun elliden fazla hasta tedavi ettiği anlaşılıyor.

Bazan fakültenin en tanılmış doktorlarını da konsültasyona davet etmiş ve bunların hiçbirisi teşhirlerinde daîi bir şey görmemiştir.

Benetonun odasında yapılan araştırmada birçok mektublar ele geçmiştir. Bunlar en meşhur mütehassıslar tarafından gönderilmiştir.

Tımarhane kaçkını sahte doktor, birkaç hafta evvel, büyük bir kalabalık huzurunda kansere aid bir de konferans vermiş ve bu konferans tıbbî gazetelerin birinde aynen neşrolunmuştur.

Tedavi ettiği hastalardan çoğu, tamamile iyileşmedikleri halde bir zarar da görmemişlerdir. Şahadetlerine müracaat olunan bazı hastalar şikâyetçi olmadıklarını ve bütün mahalle halkının kendisinden memnun olduğunu söylemişlerdir.

Gönüller isyan etti!..

Faslılar nişanlılarını görmeden evlenmek istemiyorlar...

Karısının roblarını çalıp svegilisine hediye eden bir koca

Fas, Fasın en aristokrat şehridir. Medinede oturan Arablar çok temiz ve çok iyi giyinirler. Bunlar kibar ve orta tabakaya mensubdurlar. Hemen hepsi güzel fransızca konuşurlar.

Kadınlar da çok münevverdir. Küçük çocuklar muallim, doktor, avukat olmak istediklerini söylüyorlar.

Bütün Arablar kıskançtırlar. Fakat Faslılar en başta gelir. Buna bir sebeb de yoktur. Fas, aldatılmış kocalarla dolu bir şehirdir. Evlerin taraçaları birer mülâkat yeridir, denilse caizdir.

Kadınların başlıca düşüncesi kocalarından mümkün olduğu kadar fazla para çekmektir. Tıbkı Amerikan kadınları gibi. Malûm a, Amerikan kadınları indinde koca rob, kürk manto, elmas, ilâh... temin eden bir makinedir.

Zengin Faslılar, Paris terzilerine 4.000, 5.000 frank kıymetinde roblar ısmarlamaktan çekinmezler. Bunların gardroblarında yüzlerce rob bulunur.

Muhtelif âdetler

Fas, Fasın en eski şehirlerin-

den biridir. Avrupalılarla yerlilerin evlendikleri çok görülür. Geçenlerde bir Arab, çok zengin, fakat biraz delice bir kızla evlenmiştı.

Bidayette karı ve koca çok iyi geçinip gidiyorlardı. Altı ay sonra kadın bir gece eve gelmedi. Ve ertesi gün bütün eşyalarının, elbiselerinin yerinde yeller estiğini gördü. Kocası sadece:

— Hırsızlar almış!...

Demiştir. Fakat bir kaç gün sonra genç kadın roblarından birini bir kızın arkasında görmüş, üzerine atılmış:

— Kim verdi bunu sana?...

— Dostum!...

— Dostun kim?...

Meğer, karısının elbiselerini aşıran kocası imiş. Tabiî kadın mahkemeye müracaat etmiş ve bu hırsız kocadan ayrılmış.

Müslüman İngilizler

Fasta, İslâmiyeti kabul eden üç Avrupalı, bir de kırk senedenberi Fasta ikamet eden yaşlı bir İngiliz kadını vardır.

Bu kadın, Avrupalılar gibi giyinir. Fakat manto yerine daima bir ipek veya yünlü burnoz taşır. Gayet güzel arabca konuşur. Çok da zengindir. Mühtaç Arab ailelerine, bilhassa kocaya varmak isteyen fakir kızlara muavenette bulunur.

İzdivacı asrileştirmek istiyorlar

Faslı kızlar, izdivacın asrileştirilmesini istiyorlar. Evlenecek çağa gelen delikanlılar, nişanlılarını görmeden evlenmeyi, hiç görmedikleri, tanımadıkları bir kadınla hayatlarını birleştirmeyi reddediyorlar. Kızlar da ayni fikirde...

İLMİ VE FENNİ AŞK

Bir kadın, izdivacda mes'ud olabilmek için neler bilmeli ve kimlerle evlenmeli ?...

Londrada ve Almanyadaki aşk ve izdivac mekteblerinde neler öğretiyorlar ?...

Aşk ilmî ve fennî bir şekil alacak mı?...

Birçoklarına güler yüz gösteren, birçoklarına da somurtan bu kordelâlarla, çiçeklerle süslü ilâhe de ilmin ve fennin kadrosuna girecek mi?...

Akıllı ve tecrübeli Alman kadınları bir araya toplanmışlar ve bir kadının izdivacda mes'ud olabilmek için ne gibi meziyetlere sahib olması lâzım geldiğini araştırmıya başlamışlar.

Meşhur aşkları tedkik etmişler, tarihî adamların nasıl seviştiklerini dikkat nazara almışlar ve sonra birçok müesseseler açmışlardır.

Şimdi bu kadınları dinleyiniz:

Kadın mecmualarının ekserisinde: «Zevc, ve zevce mevki, sıhhat, arzu, zevk, aile, memleket bakımından bir ve müsavi olmalıdır» diye yazılıdır.

Fakat biz, tamamile bize benziyeni mi isteriz, onlara mı temayül ederiz?..

Liseyi bitiren kızların kocaya varmalarını, aile tesis etmelerini düşünen ve bu hususta kendilerine her türlü kolaylığı gösteren ilk memleket Almanyadır. Sonra İngiltere gelir.

Londrada, (Nişanlılar mektebi) ne müracaat edenlere sorulan ilk sual budur

— Rikkatli ve merhametli misiniz? Sadık ve vefakâr mısınız? Çocukları sever misiniz? Kocanıza hâkim olmak mı istersiniz?...

Bu mektebde, mes'ud olmak için lâzım gelen şeyler, en küçük teferrüatına kadar öğretilir.

Hangi sınıfa mensub olursanız olunuz, ehemmiyeti yoktur.

Tansiyonunuz, kanınız muayene olunur, çehreniz inceden inceye tedkik edilir.

Sonra bir erkeği kendisine çekmek için nasıl bakmak, nasıl söz söylemek lâzım geldiği öğretilir. Kıskançlıklardan, gaflardan bahsolunur. Hocanız ekseriyetle şu sözü söyler

— Merak etmeyiniz, sevgi yolunuz açıktır. Üzerindeki taşları birer birer kaldıracağız...

KOCAYA VARMAK İÇİN DİPLOMA

Bu mektebden diploma alıp çıkmıya muvaffak olan kızlar pek çabuk koca bulurlar.

Mekteb çok sıkıdır. Buraya girebilmek için ilk evvel babasının, dedesinin ve dedesinin babasının sarî bir hastalıkla malûl olmadığını müsbet olarak göstermek lâzımdır. Diploma alanları mektebin hususî doktoru muayene eder, sınıflara ayırır ve:

— Hayatınızı yalnız geçirmeniz doğru değil. Merkeze telefon edelim. Belki evlenmek isteyen bir delikanlı müracaat etmiştir. Hemen kendisile tanışır, mes'ud bir yuva kurarsınız...

Der. Bu mektebden çıkan kızlar sınıflara ayrılır. Ve ellerine birer liste verilir. Sınıflarına göre erkeklerin evlenmeleri tavsiye olunur.

Rakik kalbli kızlar:

Edibler, tayyareciler, şairler, çiçekçiler, bahriyeliler, süvari zabitleri, kâşifler, artistler ve aktörlerle,

Kocasına hâkim olmak isteyenler:

Memurlar, posta müstahdemleri, muallimler, profesörler, çiftçiler, baytarlar ve sigortacılarla,

Uysal kızlar:

Eczacılar, tüccarlar, mimarlar, mühendisler, hâkimler, sefirler, siyasî adamlar, doktorlar, avukatlar, ve mağaza şefleri ile,

Analığı sevenler:

Ressamlar, heykeltraşlar, musikişinaslar, köylüler, koleksiyoncular, antikacılarla,

Havaî kızlar:

Terziler, kuyumcular, masörler,

berberler, sınemacılar, emprezariyolar, şapkacılarla evlenmelidirler.

Almanyadaki İzdivac mektebi daha pratiktir. Bu mektebe girmek şartları şunlardır:

1. — Alman tipinde olmak,
2. — Saçları sarı ve uzun,
3. — Gözler parlak,
4. — Bir metre 73 santim boyunda ve sıhhati yerinde olmak..

Kurslar altı hafta sürer. Bu sırada namzedler yemek pişirmesini, ev işlerini, çocuk bakmasını öğrenirler.

Tam bir ev kadını olmak için 160 mark sarfederler. Diplomalarını alırlar. Artık elinde böyle bir kalkan bulunan bir gelinin kaynanaların hücumundan korkmıyacağı âşikârdır.

Taliblerden, kurs bedelinj ödiyecek parası olmıyanlara komite tarafından ödünç olarak 160 mark verilir. Mektebden çıktıktan sonra hemen kocaya varır ve bir sene içinde çocuk yaparsa bu para geri alınmaz. Aksi halde yavaş yavaş ödemek mecburiyetindedir. Evlenecek kızların drahomalarından ziyade diplomalarına ehemmiyet verilir.

Bence evlenecek bir erkeğin müstakbel karısından istiyeceği yalnız sadakat diploması olmalıdır. Fakat, bunu para ile tedarik edebilmenin imkânı var mı?..

Şu halde gönlümüzün çektiği ile evlenmekte serbest kalmak daha iyi değil midir?...

Bir ailenin saadeti mütekabil sadakat ve sevgidedir. Bunun için de mektebe gitmiye lüzum yoktur.

Hazer gölü civarının ağaçlanması

Elâzığ - Diyarbakır arasındaki Hazer gölü civarının ağaçlandırılması bir kararname ile Bakanlar heyeti tarafından kabul edilmişti. Ziraat bakanlığı, bu gölün etrafının ağaçlanması işine başlatmış ve alâkalı dairelerine bu hususta emir vermiştir.

POLİS HABERLERİ

Tramvay ani olarak durunca..

Kumkapıda Kervan sokağında oturan Varteris adında biri belediye durak yerinde tramvayın anî olarak durması üzerine kırılan kapı camlariyle ayağından yaralanmıştır.

Vitrini parçaladı

Şoför Fahrinin idaresindeki 1491 numaralı otomobil dün Cihangirden geçmekte iken kunduracı Dimitrinin dükkânına çarparak Vitrini parçalamış, buradan kaçmak isterken de Ahmet isminde bir kapıcıya çarparak ayağından yaralamıştır. Hadiseden sonra kaçan şoför yakalanarak tahkikata başlanmıştır.

Demirle başından yaraladı

Balatta Bereket sokağında oturan Hasan oğlu Hasan isminde biri bir alacak yüzünden çıkan kavga neticesinde ayni sokakta oturan Hamza adında birini bir demir parçasiyle başından yaralamıştır.

Ayağı kaydı denize düştü fakat kürtarıldı

Kumkapı nişanhanesinde derin kuyu sokağında 3 numaralı evde oturan otuz yaşlarında Selime isminde bir bayan dün Kadıköy iskelesinden köprüye hareket etmekte olan Moda vapuruna bineceği sırada ayağı kayarak denize düşmüş boğulmak üzere iken kurtarılmış ve hastaneye kaldırılarak tedavi altına alınmıştır.

Tramvaydan atlarken

Sabaheddin isminde bir genç dün akşam üzeri Samatyadan geçmekte olan vatman Ahmedin idaresindeki dört numaralı tramvaya atlamak isterken düşerek başından ve kolundan ağır surette yaralanmıştır.

Sabahettin Cerrahpaşa hastanesine kaldırılarak tedavi altına alınmıştır.

Otomobil kamyon arasında

Şoför Yakonun idaresindeki 3044 numaralı otomobil ile Fatih itfaiyesine ait bir kamyon Beyoğlunda çarpaşarak her ikisi de hafifçe hasara uğramışlardır.

Karşılıklı görüşmeler noele kadar bitirilecek

(1 inci sahifeden devam)

Mussolini mülâkatı teşkil edecektir. Bu mülâkat Ceneva'da veya Akdenizde bir harb gemisinde icra edilecektir.

Paris görüşmeleri esnasında Fransa ile İtalyanın aralarındaki esaslı muallâk meseleler hakkında anlaşabilmeleri için Fransanın yapabileceği en son fedakârlıklarla dünya işleri etrafında Parisin noktai nazarı tavazzuh etmiş olacaktır.

Bu itibarla Çemberlayn - Mussolini mülâkatı esnasında Çemberlayn bu meselelere dair Mussoliniye izahat verecek ve gerek Fransa - İtalya uzlaşması, gerek dünya işleri için kendisinden mukabil fedakârlık ve hüsnü niyet istiyecektir.

Projenin üçüncü merhalesi Çemberlayn - Hitler mülâkatıdır. Bu mülâkatın gayesi de Çemberlayn - Mussolini mülâkatının aynidir. İngiliz başvekili Hitlere gerek Fransa - Almanya uzlaşması, gerek dünya işlerinin toptan halli hususundaki Paris - Londra blokunun kat'i noktai nazarlarını beyan edecek ve Hitleri itidale davet ederek başlanan anlaşma yolunda elele yürünebilmesi için Almanyanın da daha itilâfperver davranmasını istiyecektir.

Bu şekilde ve bu maksadla yapılacak iki taraflı görüşmeleri dörtler konferansının ikinci toplantısı takib edecektir ki bu, Çemberlany projesinin 4 üncü merhalesidir.

Karşılıklı görüşmelerin önümüzdeki Noel yortularına kadar yapılacağı ve dörtlerin de yeni seneye girdikten sonra toplanacağı tahmin edilmektedir.

İNGİLİZ MATBUATI NE DİYOR?

Londra, 7 (a.a.) — Matbuatın bir kısmı İngiliz haricî siyasetinin Çemberlayn'in son haftalar zarfında tayin ettiği istikamette kat'i bir şekilde inkişaf etmesini istemektedir.

Times gazetesi diyor ki:

Ortada bir mukabil proje yoktur. Yarın başka bir hükûmet iktidar mevkiine gelecek olursa başka bir program unsurları bulamıyacaktır. İngiliz efkârı umumiyesinin büyük bir ekseriyeti ne istediğini pekâlâ biliyor ve kalben tamamile Çemberlayn ile beraberdir. Efkârı umumiye sulh lehinde gayretler sarfedilirken Hitlerin dün Vaymarda bahsettiği prensipleri tatbika hazır bulunacaktır.

Bu ise mütekabil bir müsamaha, müsavat dairesinde müzakerat ve silâhlar hakkında bir itilâf şeklinde harbcuyane emellerden feragat suretile kabil olacaktır.

rıma sunuyorum.

ZAYİ

Ebe okulundan aldığım hüviyet varakamı kaybettim. Hükmü yoktur.

Ebe okulu mezunlarından
Fatma Hikmet

RADYOLİN

ile SABAH, ÖĞLE ve AKŞAM

Her yemekten sonra muntazaman dişlerinizi fırçalayınız

Emlâk va Eytam Bankasından:

Esas No.	YERİ	Kıymeti T. L.	Nevi - Mesahası	depozito T. L.
694	Büyükada Nizam caddesi Yahşi bey sokak, No. 2, 10, 12, 14, taj 2.	3500	maa müştemilâtun fabrikası12181 360/3600 hissesi M2.	

Adres ve tafsilâtı yukarıda yazılı gayri menkul açık arttırma ...lü ile ve peşin para ile satılacaktır. Müzayede 18/11/938 cuma günü saat onda başlıyacaktır. İsteklilerin depozito akçesi, nüfus tezkeresi ve üç fotoğrafla birlikte bildirilen gün ve saatte şubemize gelmeleri. (745) (8174)

Filistin ihtilâfı da halledileceğe benziyor

(1 inci sahifeden devam)

yarım milyona yakın yahudi muhacirinin hariçteki yakın akraba ve taallûkatının aileleriyle birleşmesini menetmek mümkün olamaz. Muhacir kabul etmiş bütün memleketlerde aile meselesine riayet usulü caridir. Şimdiye kadar Filistine kabul edilen muhacir mikdarı, senede 40 binden aşağı değildi. Bunun için on senede Filistine 400.000 yahudi girmiştir.

Halbuki bu sene İngiltere bu mikdarı, ilk altı ay içinde 4000 küsur olarak tayin etmiştir ki bu, yılda 8000 küsur muhacir eder. Bu asgarî had daimî kalacak olursa Filistindeki Yahudi muhacirlerin bir dört yüz bin daha artması için şimdiye kadar olduğu gibi on sene değil, elli yıl geçmesi lâzım gelir. İngiltere hükûmetinin bu kararı, Filistin Arapları için, manası çok büyük bir jest ve işaret teşkil etmektedir.

İşte bu jest Filistin hareketiyle alâkadar bulunan maruf Arap simalariyle heyetlerini, Londraya giderek İngiliz makamlariyle temas ve müzakerede bulunmağa sevketmiştir. Bu cümleden olarak Suriye Mebusan Meclisi reisi Faris Hurî ve bütün dünya müsmanları namına hareket eden bir heyet Londraya gitmiştir.

Bundan başka bütün Arap devletlerinin mümessilleri de Londrada bir konferans akdederek Filistindeki silâhlı mücadeleler ve civar Arap memleketlerindeki grev ve emsali hareketler devam etmekle beraber, mesele, bazi mahafilce İngiltere ile Filistin ve Arap milleti arasında hal yoluna girmiş telâkki edilmektedir.

Yeni ve mühim kömür hazinemiz

(1 inci sahifeden devam)

lerilerde bulunan yeni kömür damarlarının «Cide» ve «Araç» istikametinde kilometrelerce devam etmekte olduğu anlaşılmıştır.

Bu kömürler tahlil olunmuş ve Zonguldak kömürlerinden 228 kalori fazla kaloriye malik olduğu görülmüştür.

Bu pek mühim bir keyfiyet telâkki olunmuş ve gelecek yıldan itibaren burada sondajlara başlanması ve bilâhare de muazzam tesisat yapılması kararlaştırılmıştır.

«Karabük» demir sanayi merkezimize çok yakın olan bu yeni ve mühim kömür hazinemiz istikbalin Zonguldağı olarak görülmekte ve orasını geçeceği bile kuvvetle tahmin olunmaktadır.

Soğuklar Başladı

(1 inci sahifeden devam)

Şehrimizde son günlerde havalar gayet iyi gitmekte, hararet 18 dereceden aşağı düşmemekte idi. Fakat evvelki gece hava birden bire bozmuş, yağmur yağmı, başlamış, dün de yağmur fasılalı olmakla beraber bütün gün devam etmiş, hattâ gece bir aralık ve pek kısa bir müddet sürmek üzere dolu da yağmıştır. Ayni zamanda iki gündenberi soğuk başlamış, bilhassa bugün sabah hararet derecesi yediye kadar düşmüştür.

Adliyede Tayin ve Terfi

Ankara, 10 (Hususî Muhabirimizden) — Adliye Bakanlığı, hâkim ve müddeiumumiler arasında yeni nakil ve tayinler yapacaktır. Bakanlık bu husustaki hazırlıklara başlamıştır.

Hitler'in nutku etrafındaki mütalealar

(1 inci sahifeden devam)

rük'den sonra şimdi de Vaymar, Almanyanın zimamdarlariyle müzakere ve münakaşalarda bulunmak müşküldür. Zira onlar kendileri için her şeyin caiz olduğu fikrini hareket mebedi ittihaz ediyorlar. Onların nazarında Cermen ırkının kuvvetinden doğan haktan başka hak yoktur. Führerin fikrince harb muhitleri ecnebi memleketlerde kendi âmâline hizmet etmeğe henüz karar vermemiş olan kimselerdir. Yalnız kendisi bu sahada tam bir muvaffakiyet kazanmak için hazırlıklı olmadığını hissetmektedir.

Odr şöyle yazıyor:

Acaba Hiter, garb devletlerine anşlus'dan evvel Almanya ile Avusturya arasında aktedilmiş olan itilâf kabilinden bir itilâf akdi teklifinde bulunmak tasavvurunda mıdır? Almanya ile Avusturya arasında aktedilmiş olan bu itilâfın neticeleri malûmdur. Avusturya gazetelerinin ağızlarına gem vurulmuştur. Alman gazeteleri ise diledikleri gibi tahkir ve tağriz lerine devam etmişlerdir. Eğer Hitler, harb müşevviklerinin iskat edilmesini istiyor ise neden dolayı söz söylemekten vazgeçmek suretile işe başlamıyor?

Aksiyon Fransez, diyor ki:

« Hitler, - hiç şübhesiz totaliter devletler kampının karşısındaki - kampta bulunan - harb muhtilerini ve bilhassa şahsî düşman telâkki etmeğe lüzum görmüş olduğu Çörçil'i şiddetle tenkid etmiştir. İngiliz devlet adamına karşı bu suretle hareket etmekle onun bir daha iktidar mevkiine gelmesine mâni olabileceğini mi zannediyor? Hesabı yanlış olsa gerek. İngilizler, kendilerine emir verilir gibi davranılmasını pek sevmezler. Sarbruk nutkundan sonra Vaymar nutkundan çıkarılacak netice şudur ki Hitlerin kazanmış olduğu parlak zafer, kendisine sükûnet bahşetmemiştir. Hattâ kendisinin tonunu daha ziyade yükseltmeğe çalıştığını söylemek daha doğru olur. Bu ise, itiraf edileceği vechile, bize ima etmek istediği müzakerelerin muvaffakiyeti için fali hayır değildir.

Çörçil cevab veriyor

Londra, 7 (a.a.) — Çörçil, matbuata beyanatta bulunarak Vaymarda kendisini tenkit eden Hitler'e cevab vermiştir. Mumaileyh, büyük bir devlet şefinin resmî bir mevkide bulunmıyan hattâ bir parti şefi bile olmıyan bir mebusun sözlerinden endişeye düşmesine hayret ettiğini kaydettikten sonra demiştir ki:

Herkesi harb istemekle itham etmeden evvel bu büyük adam kalbini ve vicdanını yoklamalıdır. İngiltere imparatorluğunun ahalisi ile Fransız cumhuriyetinin ahalisi Almanya ile yanyana sulh içinde yaşamağı samimiyetle arzu etmektedirler. Fakat bu iki memleketin halkı haklarını ve eski medeniyetlerini müdafaa etmeğe de samimiyetle azmetmişlerdir. Bunlar hiç kimsenin âleti olmak istemezler.

Sosyalistlere göre vaziyet

Paris, 7 (a.a.) — Sosyalist meclisinde beyanatta bulunan Blum, silâhsızlanmanın takib edilen bir gaye olduğu fakat halihazırda böyle bir şeyi düşünmeğe imkân bulunmadığını söylemiştir. Vaziyet vahimdir. Şimdiki şerait için de tekrar silâhlanma zaruridir. Bundan sonra girişilmesi muhtemel olan müzakerelerin muvaffakiyetle neticelenebilmesi için Fransanın kuvvetli olması lâzım·

Macar işgali

Budapeşte, 7 A.A.) — Macar kıt'aları dün akşam, dün işgal etmeleri lâzım gelen hatlara kadar ilerlemişlerdir. İşgal esnasında hiç bir hâdise kaydedilmemiştir.

SPOR

G. Saray Vefa ile berabere kaldı, Fener Süleymaniyeyi 5-0 yendi

Trikolor takımı da Şişliyi 3-0 yenmiştir

Futbol şampiyonası maçlarına dün de devam edildi. Havanın yağmurlu olmasına rağmen şehrin muhtelif stadlarında yapılan maçlarda oldukça kalabalık bir seyirci kitlesi hazır bulunuyordu.

Fenerbahçe stadında :

İlk karşılaşma Topkapı ve Hilâl takımları arasında yapıldı. Daha üstün bir oyun gösteren Hilâlliler birinci devreyi 2/1 galip bitirdiler. İkinci devrede Hilâllilerin baskını devam etmekle beraber Topkapılılar daha müsbet çalıştılar ve iki gol çıkardılar. Mamafih rakiplerinin de iki gol yapmalarına mâni olamadıkları için müsabaka 4/3 Hilâllilerin lehine bitti.

Son maçı Fenerbahçe ve Süleymaniye takımları yaptılar, Fenerbahçeliler bir dereceye kadar değişik bir kadro ile, şu şekilde oynıyorlardı :

Hüsamettin - Yaşar, Lebib- Reşad, Ayten, Esad, Fikret, Saim, A. Riza, Fikret, Naci.

Süleymaniye takımı da şu kadro ile oynıyordu :

Muvaffak - Ruhi, Bürhan, İbrahim, Orhan, İbrahim, Süleyman, Nedret, Daniş, Naim, Reşid.

Hakem Şazi Tezcan.

İlk hücumu Süleymaniyeliler yaptılar. Soldan inkişaf eden bir akın Fener müdafaasına kadar indi ve tehlikeli bir şekil almadan Yaşarın uzun bir vuruşu ile top Fener muhacimlerine geçti.

İlk dakikalarda Süleymaniye defansı ile Fenerbahçe hücum hattı arasında çetin bir mücadele geçiyor. Bu çekişme uzun sürmedi ve Saim, sol bir vole şutla topu Süleymaniye kalecisinin sağındaki köşeden ağlara taktı.

Üçüncü dakikada atılan bu golden sonra oyunu Süleymaniye kalesi önüne nakledilmiş görüyoruz. Fenerbahçeliler iki açıktan maada bütün Süleymaniye takımının iştirak ettiği bu müdafaayi yarmak için bütün gayretleriyle oynıyorlar. Fakat topun sıkışık bir müdafaa hattından geçirilmesi kolay olmadığı için bu gayret semere vermiyor uzaktan atılan bir kaç şut kalenin direklerini sıyırarak avuta gitti.

Dakikalar geçtikçe Süleymaniyenin daha fazla sıkıştığı görülüyor. Fenerbahçe lehine verilen 4 frikikten ikisini Fikret, birini de Ayten avut, atarak kaçırdılar.

Otuzuncu dakikada sağ açık Fikretin sürüklediği bir hücum esnasında A. Riza kısa bir plase ile ikinci golü yaptı. Devrenin son dakikaları da Fenerbahçenin tazyiki altında geçti ve birinci haftayım 2/0 Fenerlilerin lehine bitti.

Fenerliler ikinci devreye ayni azım ve ayni seri yunla başladılar. Birinci devrede sarfettiği gayretten yorulan Süleymaniyelilerin Fener tazyikine mukavemet edemedikleri görülüyordu.. Nitekim sağaçık Fikret üçüncü dakikada üçüncü golü yaptığı gibi altıncı dakikada Esad frikikten dördüncü, otuzuncu dakikada yine frikikten Fikret beşinci golü yaptılar.

Süleymaniyeliler birbirini takip eden gollere mani olmak için gayet sert oynıyorlar. Bunun neticesi olarak küçük hadiseler oldu. Fenerli sağaçık Fikretle sağiç Saim, Süleymaniyelilerin sol müdafaa cenahının sert şartlarına maruz kalıyorlar.

Oyun Fenerlilerin lehine devam ediyor. Süleymaniye kalesi sonu gelmiyen tazyike karşı koymağa uğraşırken maç bitti ve Fenerliler sahadan 5 / 0 galip çıktılar.

Taksim stadında :

Bugün Taksi mstadında İstanbulspor - Beykoz ve Galatasaray Vefa takımları karşılaştılar.

Vefalılar bu seneki maçlarında aldıkları iyi neticeler dolayısiyle Galatasaray karşısında tehlikeli bir rakip olarak kabul ediliyordu.

Muayyen saatte takımlar şu kadrolariyle sahaya çıktılar:

Galatasaray : Sacit - Lütfi, Adnan, Ekrem, Bedii, Celâl, Necdet, Süleyman, Mehmed, Sabri, Bülend.

Vefa : Ahmed, Vahid, Orhan, Abduş, Lütfi, Şükrü, Adnan. Muhteşem, Suphi, Hüseyin, Mehmed.

Hakem Tarık Evzeretkin..

Galatasaray bu maçta hastalıkları dolayısiyle Eşfak, Salim ve Musadan mahrum bulunuyordu.

Oyun Vefalıların kornerle neticelenen bir hücumu ile başladı. Çekilen korneri Sacid bloke edemedi ve yetişen Vefalı Lütfi ,tou kafa ile Galatasaray kalesine sokarak takımını ilk dakikada 1/0 galip vaziyete çıkardı.

İlk dakikada yapılan bu anî sarı - kırmızılıları şaşırttı. Bu şaşkınlık Vefalılara on dakika süren bir hâkimiyet temin etti. Galatasaraylılar ancak onuncu dakikadan sonra kendilerini toplamağa başladılar. Bu sıralarda Vefa aleyhine Celâlin çektiği frikik vuruşunda topu yakalıyan Süleyman Galatasarayın beraberlik sayısını çıkardı.

Galatasarayın hâkimiyeti devam etmekle beraber Vefalılar da tehlikeli hücumlar yapıyorlardı.. Nitekim devrenin ortalarında Galatasaray aleyhine olan bir favulun Muhteşem, enfes bir şutle gole tahvil etti. Vaziyet 2/1 Vefa lehine. Fakat bu çok devam etmedi, hemen üç dakika sonra Vefa kalesine uzanan bir hücum sağdan kornerle neticelendi. Necdetin çektiği korner vuruşunda Mehme Kala ile topu Vefa kalesine sokşrak Galatasarayın beraberlik sayısını yaptı. Bir dakika sonra Bülend Sabriden aldığı bir ara pasiyle Sarı - Kırmızılıların üçüncü golünü yaptı. Kısa bir fasıla ile Galatasaraylılar Süleyman vasıtasiyle dördüncü bir gol daha yaptılarsa da hakem bu golü ofsayt saydı. Oyun sahanın çamur olmasına rağmen serî bir cereyan takip ediyor, yalnız top kontrolü gayri muntazam oluyordu.

Galatasaraylılar 3/2 galip vaziyeti Vefalıları sert ve sinirli bir oyuna cevketmiştî. Bu sırada Vefalı Hüseyinin kasdî bir tekme vuruşunu gören hakem Hüseyini oyundan çıkardı. Necdetin hatalı bir hareketini de ayni şekilde cezalandırdı. Biraz sonra devre 3/2 Galatasaray lehine bitti.

İkinci devrede de oyun birinci devrenin son kısımlarında başlıyan sertliği muhafaza ediyordu. Bu devrenin ilk kısmı karşılıklı hücumlarla geçiyordu. Fakat yedinci dakikada inkişaf eden bir Vefa hücumunda Lütfinin hatalı bir hareketi Galatasaray aleyhine bir favula sebebiyet verdi. Bu fırsatı kullanmasını çok iyi bilen Muhteşem yine kuvvetli bir şutla topu Galatasaray kalesine sokmağa muvaffak oldu. Bu suretle Vefalılar beraberlik sayısını temin ettiler.

Oyunun 3/3 vaziyetini bozmak istemiyen Vefalılar hemen müdafaa oyununu kabul etmiş bir vaziyet aldılar. Bundan sonra oyun tamamen Vefa yarı sahasına intikal etmiş bulunuyordu.. Fakat fırsatlara rağmen dördüncü golü çıkaramadılar ve oyun Galatasaray baskısı altında 3/3 beraberlikle neticelendi.

Hakem Tarık bu maçta çok ... tereddid ve kararsızdı.

°°°

Şehrimizde bulunan ... takımı dün saat 11 de son ... Şişli takımı ile yaptı.

Şişli takımı federe olmıyan ... lüpler arasında şampiyon ... duğundan sahaya fazla bir ... gelmiş ve maç alâka ile takip ... miştir.

Şişli takımı çok enerjik bir ... oynamıştır. Bununla beraber ... yetten büsbütün başka bir ... de gayretli bir oyun göster... birinci devreyi 1/0 bitirmiş...

İkinci devrede Trikolor ... gayret ve canlılığı muhafaza ... rek Şişlililerin bütün enerji... rağmen daha iki gol yapma... muvaffak olarak maçı 3/0 ... yetle bitirmiştir.

Bu akşam Ay tutulacak

(1 inci sahifeden devam)

Ayın tutulmağa başlaması zamanı: 18.41

Tam hüsuf başlangıcı: 19.45

Küllî hüsuf: 21,07

Küllî hüsufun nihayeti: 22...

Şu halde hüsuf başlamazdan ... saat evvel ay yarım gölgeye gi...recek ve bu esnada ayın ziyası yavaş yavaş azalacak, kurtulma zamanından bir saat sonra da ya...rım gölgeden çıkarak tabii pa...laklığını almış olacaktır.

Hüsufun başladığı ilk lehe zamanında görebilmek istiyen... ayın merkezinden semti re'se ... ru kestirecekleri hattın ay ... tini katettiği noktaya bakmal... lar.

—✶—

(Dış politikadan devam)

rika siyasî partileri, Amerika ... hudilerinin tazyikı altında ... tin mandasiyle alâkadar ol... mecburiyetindedirler. Ruzvel... sözleri de bu alâkanın bir ifa... sidir. Bilhassa Amerika'nın, ... meb'uslar meclisi ve âyan ... sinin de üçte bir âzalıkları için ... pılacak büyük ve ehemmiyetli ... seçimin arifesinde bulunduğu ... tırlanacak olursa, bu sözlerin ... mul ve mânası daha sarih ol... anlaşılır.

A. Ş. ESM...

—✶—

Malatya tütün fabrikası

İnhisarlar idaresi Malatya... modern bir sigara ve tütün ... rkası ile 600.000 kiloluk bir ... rak tütün işletme ve bakım ... yaptırmaktadır. İnşaat önüm... deki ilkbaharda tamamlan... olacağından fabrika derhal fa... yete başlıyacaktır.

—✶—

Haritaları yapılacak kasabalarımız

İç bakanlık İsparta Konya ... lisi ve Yalvaç kasabalarının ... hazır haritalariyle Eskişehir ... sabasının hali hazır haritası ... yapılacak değişikliklere ait pr... leri hazırlamış ve bu işi ek... meye çıkarmıştır.

—✶—

Mütekaidlere maaş

Malmüdürlükleri ve emlâk ... tam bankası mütekaid, eytam ... aramilin maaş yoklamaları ... meşgul olmaktadır. Yoklama... rın arkası alınamıyacağı anla... dığı için bayramdan evvel ted... yapılamıyacak, bayram ertesi ... tesbit edilecek günlerde üç ay... ların tevziine başlanacaktır.

—✶—

Türk Maarif Cemiyetinin Eş... Piyangosu

5/11/938 cumartesi günü An... rada çekilen Türk Maarif Ce... yeti Eşya piyangosunda kaz... numaralardan bazıları :

4000 Lira	45...
1000 Lira	3...
1000 Lira	138...
400 Lnra	1...
400 Lira	138...
400 Lira	12...
200 Lira	166...
200 Lira	145...
200 Lira	31...

Diğer kazanan numaraları ... rından sonra neşredeceğiz.

Ölüm Akını

Yazan: RAHMİ YAĞIZ

[*Büyük Harbde Osmanlı donanmasının İmroz ve Mondros baskınlarile dönüşte Midilli'nin batışını, Yavuzun yaralanarak düşman hava filolarının bomba yağmuru altında Çanakkalede karaya oturuşunu anlatan deniz tefrikası..*]

No. 17

Üstüne yürüyelim mi, Amiralim?

Hayır, yanlış bir hareket tam hedefe yaklaşacağımız sırada mevcudiyetimizi düşmana haber verebilir

15 dakika daha geçti; saat 6.15... İskele baş omuzluğunda bir ada görünüyor... Amiral; süvari Akremana parmağile işaret etti:

— Mavro adası değil mi Albay?

— Evet amiralim!..

Bu sırada, adanın önünde dolaşan bir ışık, kış sabahının bu saatteki loşluğunda göze çarpacak kadar bariz bir pırıltı meydana getiriyir... Albay mırıldandı:

— Bir gemi!..

— Evet...

— Harb sefinesi değil fakat!..

— Balıkçı gemisine benziyor... Ve.. burada karakol yapıyor muhakkak!..

— Üstüne yürüyelim mi?..

— Hayır; yanlış bir hareket tam hedefe yaklaştığımız sırada mevcutiyetimizi düşmana bildirebilir!

Amiral sözünü tamamlamıya kalmadan, yeni bir ışık, parola veren bir projektörün biraz uzak mesafeden yaptığı parula sorgusunu tekrarladığı görüldü...

Baş güvertede bulunan seyir zabiti telefonla kumanda köprüsüne seslendi:

— Mavro adası önünde projektörle parula veren bir düşman karakol gemisinin mevcudiyeti anlaşılıyor... Bu ışık, İmroz önlerinde karakol yapan diğer düşman destroyerlerine ald olacak!..

— Peki!

Amiral, kendi projektör servisinin telefonuna sarıldı:

— Allo; sancak omuzluğu istikametine mübhem projektör işaretleri veriniz... Karşıdaki projektörle parula soran düşman destroyeri şaşırtılacak!..

Projektörler amiralin emrini yerine getirdi; mübhem, karmakarışık işaretler, projektörün iskele kıç omuzluğu istikametinde başka bir noktasile muhabere ediyormuş gibi yaptığı muğlâk ışık oyunları parula soran düşman destroyerini şaşırttı... Parula soruşuna fasıla verdirdi; baskın filotillası bütün hızile şimale doğru yükseliyor; bir an evvel İmroza varmak, baskının ilk hedefini teşkil edecek olan bu adanın sabahın ilk ışıklarile beraber uyku arasında salvolarla yerinden oynatılması için bütün dikkat ve gayretler sarfediliyordu...

10 dakika daha bu hızla seyredildikten sonra sabahın loşluğu içinde uzaktan İmrozun silüeti göründü.. yer yer pırıldayan ve tıbkı karanlıkta bir adamın sigara içişini andıran ışıklarla suyun üstüne çıkmuş bir deniz canavarına benziyen İmrozda düşman denizden hiçbir emniyet tertibi almışa benzemiyordu.

Adaya hayli yaklaşıldığı halde ortada ne bir karakol gemisi, ne de bir muhafız destroyer filotillası vardı!..

İlk tehlike böylece bir projektör hilesile atlatıldıktan sonra artık hedefe varmak için tereddüd etmek hata sayılırdı... Kumanda köprüsünde erkânıharbiyesile birlikte harekâtı bizzat idare eden amiral tekrar emir verdi:

— Midilli; iskele bordasına gelsin!

Bu işaretler tebliğ edilirken dört bacalı zarif Türk kruvazörü Midilli, babası Yavuzun iskele bordasına geçti, şimdi iki gemi borda hattında 4 gomine aralıkla ilerliyor; onları ayni gomine mesafe ile takib eden Muaveneti Milliye ile Nümunei Hamiyetin bacalarından savurulan duman bastırıcı filonun arkasında bir kara bulut meydana getiriyordu:

Biraz sonra İmrozun yaklaşıldıkça irileşen koyu gölge halindeki yığıntısı, ve bu yığıntının şark ucunu teşkil eden Kefalo burnu göründü... Sabah ilerledikce, soğuk fakat berrak bir kış sabahının bütün güzelliklerini içlerine sindire sindire Akdenizin sert fakat taze can veren temiz havasını ciğerlerine çeke çeke vardiya başında duran Yavuz ve Midilli mürettebatı sade dikkat kesilmişlerdi... Amiral, kumanda mevkiinde heyecan ve asabiyetine hâkim olmıya çalışan bir eda ile emirlerini veriyordu:

— Kefalo burnu bordalanırken Midilli sür'atle (Kefalo) [Kuzu] körfezinin ağzını tutacak; buradaki gemilere ateş açacak!..

Paşoviçin emirleri işarete tahvil edilirken sıyrılan sabah loşluğu içinde adanın şimal tarafından siyah bir duman göründü; bunu Yavuzun prova çanaklığındaki rasıdın:

— Bir düşman destroyeri geliyor!

Haberi takib etti.

Uzakta, etrafa köpük saçarak ilerliyen düşman destroyeri hiç beklemediği bu karşılaşmadan birdenbire şaşırmış; hemen stoper etmiş; ayni zamanda burnunun dibine kadar sokulan adayı müdhiş bir surett tehdid eden bu tehlikeden kendi kuvvetlerini haberdar etmeği şünmüş, derhal Türk filosuna ateş açmıştı...

Midilli hemen baş taretile mukabeleye geçti... Türk toplarının dehşeti karşısında ateş menzili dışına çıkmaktan başka çare olmadığını gören düşman destroyeri 18 kerte bir dönüşle provasını şimale çevirdi ve bütün hızile kaçmıya koyuldu... Bu, İmroz etrafında karakol yapan Lizard isimli İngiliz destroyeri idi; biraz evvel Yavuzun muğlâk projektör işaretlerine aldanan düşman destroyeri vazifesini yapmış olmak, kendi kuvvetlerini baskına düşürmemek için hem kaçıyor, hem de bütün toplarını ateşliyerek denizi müdhiş bir gürültüye boğuyordu...

Gürliyen top sesleri istenilen tesiri yaptı... Kuzu koyunda bulunan 4 nakliye gemisi rağlan ve (M 28) monitörleri sür'atle demir aldıya başladılar... Bu demir alış keyfiyeti yapılan boş bir hareketten başka bir şey değildi... Baskın filosu Kuzu koyunun ağzına gelmiş, körfezi kapamış bulunuyordu... Demir alan düşman gemileri ve monitörleri ne yapabilirlerdi?.. Nereye kaçacaklardı?... Şimdi, bunların içinde bulundukları vaziyet dehşetli bir safhaya girmişti... Önlerinde Türk filosunun kudretli topları, arkalarında kara vardı... Kaçacak, muharebe, mukabele edecek imkânlar tamamen ellerinden alınmşı bulunuyordu. *(Devamı var)*

Eski Imparatorlar

(5 inci sahifeden devam)

Fakat eğer ilmî mahiyette bir eser okuyorsa bunu son derece dikkatle okur, her cümlesini düşünür, etrafına dinletirdi. İyice anlamasını temin eder, onlara anlatır.

Kayserin dğer bir merakı da tarihî roman okumaktır. Mevzuları tarihten alınmış romanları merakla okur, dinletir. Böyle bir eserin muhtelif kahramanlarını okurken canlandırmak merakındadır. Yemekten sonra bu okumak kaç saat sürer?.. Bir buçuk, iki saat, hattâ biraz da geçebilir. Fakat vakit geliç te Kayser herkese hayırlı bir gece geçirmelerini temenni ederek ayrılırken oradakiler az çok mahzun olmaktan kendilerini alamazlarmış. Çünkü okunan şeyler o kadar faideli, o kadar lezzet veric olurmuş ki bunları dinledikten sonra bırakmak zor gelirmiş.

Kayser işte her gün hayatını böyle tanzim etmiş, erken kalkarak bahçede meşgul olarak, sonra okuyarak, dünyada olan biten şeylerden malûmat alarak vakit geçirmekte iken onu bütün teferruatına kadar düşündüren diğer cihetler de vardır: Kendisi Hohenzolern hanedanının başıdır. Hanedana mensub olanların nasıl yaşadıkları, ne yaptıkları, nerede oldukları ile çok meşgul olur, bunlardan kendisini görmeğe gelenlere birçok sualler sorarak her hallerini öğrenmek ister. İhtiyar kayserin hafızası hayret edilecek derecede sağlamdır. Mazinin pek uzakta kalmış seneleri zarfında velevki bir defa görmüş, olmuş, gördüklerini hiç unutmamakta, bunların lâkırdısını ederek hattâ gördüğü zaman o, adamın sırtında nasıl bir elbise olduğunu bile hatırlamaktadır. Prens Ferdinand büyük babasından bahsederek Londra gazetelerine yazdığı yazılar ve ona olan sevgisini şöyle anlatıyor: Büyük babam benim nazarımda yalnız Hohenzolern hanedanının müretteb, yahud da artık tarihi olmuş bir sinemadan ibaret değildir. O benim için hakikî bir dosttur. Fikirlerinden daima istifade ettiğim, nasihatlerini tuttuğum bir akıl hocasıdır. Onun için ben ondan bahsederken kendisinin bir insan olmak dolayısile olan hallerini anlatmak isterim.

Birçok yerler gördüm, gezdim. Pek çok kimselerle konuştum. Fakat büyük babam kadar konuşulması tatlı olan bir insana rastlamadım. Presn Ferdinand otuz yaşını geçmektedir. Kayserin torunu bir müddet evvel Rus Çarlık hanedanından prenses Kibra ile evlenmiştir. Karı koca Amerikaya gitmişlerdir. Eski Alman imparatorunun torunu Amerikada otomobil fabrikalarında çalışmaktadır.

Cildine kıymayan

POKER

traş bıçağını

kullanır.

Her yerde Poker Traş bıçaklarını arayınız.

İstanbul Belediyesi ilânları

PLÂKA TEBDİLİ

Motörlü vesaitten otomobil, kamyon ve kamyonetler için yeniden yaptırılmış olan plâkaların 10/11/938 tarihinde tevziine başlanacaktır. Bu tarihten itibaren bir buçuk ay zarfında plâkasını tebdil etmiyenlerin eski plâkaları hükümsüz olacağından sökülecektir. Plâkasını tebdil edeceklerin kazanç karnesi, vesaiti nakliye sayım vesikası, muayenei fenniye cüzdanı ve şoför karnesini hamilen Emniyet altıncı şube müdürlüğüne müracaatları. (B.) (8179)

★ ★

Hepsine 9553 lira 92 kuruş bedel tahmin olunan Dolmabahçedeki tütün deposu ve müştemilâtı enkazı kapalı zarfla arttırmaya konulmuştur. Şartnamesi Levazım Müdürlüğünde görülebilir. Arttırma 14/11/938 Pazartesi günü saat 15 de Daimî Encümende yapılacaktır.

İsteklilerin 2490 sayılı kanunda yazılı vesika ve 716 lira 54 kuruşluk ilk teminat makbuz veya mektubunu havi kapalı zarflarını yukarda yazılı günde saat on dörde kadar Daimî Encümene vermelidirler. Bu saatten sonra verilecek zarflar kabul olunmaz. (7997)

★ ★

Keşif bedeli 418 lira 23 kuruş olan Azapkapı temizlik ahırında yaptırılacak ilâvei inşaat açık eksiltmeye konulmuştur. Keşif evrakile şartnamesi Levazım Müdürlüğünde görülebilir. İstekliler 2490 sayılı kanunda yazılı vesika ve 31 lira 37 kuruşluk ilk teminat makbuz veya mektubile beraber 16/11/938 Çarşamba günü saat 14 buçukta Daimî Encümende bulunmalıdırlar. (İ.) (8044)

★ ★

Silivri Boğa deposuna lüzumu olan ve beher kilosuna beş kuruş 50 santim bedel tahmin edilen 28000 kilo yulaf açık eksiltmeye konulmuştur. Şartnamesi Levazım Müdürlüğünde görülebilir. İstekliler 2490 sayılı kanunda yazılı vesika ve 115 lira 50 kuruşluk ilk teminat makbuz veya mektubile beraber 18/11//938 Cuma günü saat 14 buçukta Daimî Encümende bulunmalıdırlar. (8057)

★ ★

Senelik muhammen kirası 228 lira olan Köprü altının Eminönü Haliç tarafında 10/29 numaralı oda 93 senesi Mayıs sonuna kadar kiraya verilmek üzere açık arttırmaya konulmuştur. Şartnamesi levazım müdürlüğünde görülebilir. İstekliler 17 lira 10 kuruşluk ilk teminat makbuz veya mektubile beraber 18/11/938 Cuma günü saat 14 buçukta Damiî Encümende bulunmalıdırlar. (B.) (8056)

★ ★

Senelik muhammen kirası 15 lira olan Kasımpaşada Küçükpiyale mahallesinin mekteb sokağında Abdülkadir çavuş mektebi 939 senesi Mayıs sonuna kadar kiraya verilmek üzere açık arttırmaya konulmuştur. Şartnamesi Levazım Müdürlüğünde görülebilir. İstekliler 1 lira 13 kuruşluk ilk teminat makbuz veya mektubile beraber 18/11/938 Cuma günü saat 14 buçukta Daimî Encümende bulunmalıdırlar. (8058)

★ ★

Keşif bedeli 3075 lira 32 kuruş olan Heybeliada İşgüzar sokağı şose inşası açık eksiltmeye konulmuştur. Keşif evrakile şartnamesi Levazım Müdürlüğünde görülebilir. İstekliler 2490 sayılı kanunda yazılı vesikadan başka Fen işleri Müdürlüğünden bu iş için alacakları fen ehliyet vesikasile 230 lira 65 kuruşluk ilk teminat makbuz veya mektubile beraber 21/11/938 Pazartesi günü saat 14 buçukta Daimî Encümende bulunmalıdırlar. (B.) (8117)

İnhisarlar U. Müdürlüğünden:

Cinsi	Miktarı	Muhammen B. beheri L. K.	Muhammen B. tutarı L. K.	Muvakkat teminatı L. K.	Eksiltmenin şekli	Eksiltmenin saat
Kıyım bıçağı	2500 ad.	4. 79	11975.—	sif 898.—	Kapalı zarf	15
Bakalit 2 M2 20 m-m						
Bakalit 2 M2 25 m-m						
Bakalit 2 M2 30 m-m	380 kilo / 10 met. 2	5. 50	2080.—	an. 156.75	açık ek.	15.30
Bakalit 2 M2 35 m-m						
Bakalit 2 M2 40						
Kuşe kâğıdı	120 adet	11.—	1320.—	sif 99.—	„ „	10

I — Şartnameleri resim, ve nümuneleri mucibince satın alınacak 2500 adet kıyım bıçağı, 380 kilo bakalit ve 120 bobin kuşe kâğıdı hizalarında yazılı usullerle eksiltmeye konmuştur.

II — Muhammen bedellerile muvakkat teminatları hizalarında gösterilmiştir.

III — Eksiltme 17/X1/938 tarihine rastlayan Perşembe günü hizalarında yazılı saatlerde Kabataşta levazım ve mübayaat şubesindeki alım komisyonunda yapılacaktır.

IV — Şartnameler her gün parasız olarak sözü geçen şubeden alınabileceği gibi kıyım bıçağının resmi, bakalit ve kuşe kâğıdı nümuneleri de görülebilir.

V — Açık eksiltmeye iştirak etmek isteyenlerin tayin edilen gün ve saatlerde komisyona gelmeleri. Kapalı zarf ksiltmesine iştirak etmek isteyenlerin de mühürlü teklif mektubunu kanunî vesaiki ile % 7.5 güvenme parası, makbuzu veya banka teminat mektubunu ihtiva edecek olan kapalı zarflarını eksiltme günü en geç saat 14.30 a kadar yukarda adı geçen alım komisyonu başkanlığına makbuz mukabilinde vermeleri ilân olunur. «7949»

★ ★

1— İdaremizin Çamaltı tuzlasında şartname ve projesi mucibince yaptırılacak elektrik santral binası ve müştemilâtının inşaatı kapalı zarf usulile eksiltmeye konmuştur.

II— Keşif bedeli 29071 lira 97 kuruş ve muvakkat teminatı 2180 lira 40 kuruştur.

III— Eksiltme 15/XI/938 tarihine raslıyan Salı günü saat 15 de Kabataşta Levazım ve Mübayaat Şubesindeki Alım Komisyonunda yapılacaktır.

IV— Şartname ve projeler 1.46 lira bedel mukabilinde İnhisarlar Umum Müdürlüğü Levazım ve Mübayaat Şubesile Ankara ve İzmir Başmüdürlüklerinden alınabilir.

V— Eksiltmeye iştirak etmek istiyenlerin diplomalı mühendis veya mimar olmaları, olmadıkları takdirde ayni evsafı haiz bir mütehassısı inşaatın sonuna kadar daimî olarak iş başında bulunduracaklarını noterlikten musaddak bir taahhüt kâğıdı ile temin etmeleri ve bundan başka asgarî 20.000 liralık bu gibi inşaat yapmış olduklarını gösterir fennî evrak ve vesaikini ihale gününden 8 gün evveline kadar İnhisarlar Umum Müdürlüğü İnşaat şubesine ibraz ederek ayrıca eksiltmeye iştirak vesikası almaları lâzımdır.

VI— Mühürlü teklif mektubunu, kanunî vesaik ile V inci maddede yazılı İnşaat Şubemizden alınacak eksiltmeye iştirak vesikası ve % 7,5 güvenme parası makbuz veya banka teminat mektubunu ihtiva edecek olan kapalı zarflarını eksiltme günü en geç saat 14 e kadar yukarıda adı geçen Alım Komisyonu Başkanlığına makbuz mukabilinde verilmesi lâzımdır. «7988»

TİYATROLAR

İstiklâl caddesinde
Şehir Tiyatrosu
KOMEDİ KISMI
Bugün akşam 20.30 da
KAN KARDEŞLERİ)
4 perde komedi
Yazan: Birabo türkçesi: Fikret Adil

★

Ertuğrul Sadi Tek
TİYATROUS
Taksimde (Bu gece) **(Karısından Korkmıyan Erkek Yoktur...)**
Vodvil 3 perde
Yakında: **Aktör Kin.** (Tel. 40099)

★

Halk opereti
Tamirat bitmek üzeredir. Pek yakında temsiller başlıyor. T. 40335

RADYO

Avrupa

SENFONİK KONSERLER VE OPERALAR — 20.35 Regional (List) — 21 Deutschlandsender (Opera) — 21 Torino (İtalyan musikisi) — 22.30 Strasburg (Şubert).

ODA MUSİKİSİ — 16 Beromünster (Orkestra) — 19 Kolonya (Halk şarkısı) — 19.25 Budapeşte (Kor) 20 Eyfel (Back) — 20.10 Kolonya (Orkestra).

HAFİF MUSİKİ VE OPERET : 20.10 Breslav (Askerî bando) — 20.55 Hilversum (Vera) — 21 Varşova (Studyo operet) — 21.30 Strasburg (Hafif müzik).

DANS MUSİKİSİ — 21.55 Hilversum, 22 Sotten — 22.15 Stokholm, Müzik. 22.30 Hamburg Breslav.

T. Ç. ZİRAAT BANKASI

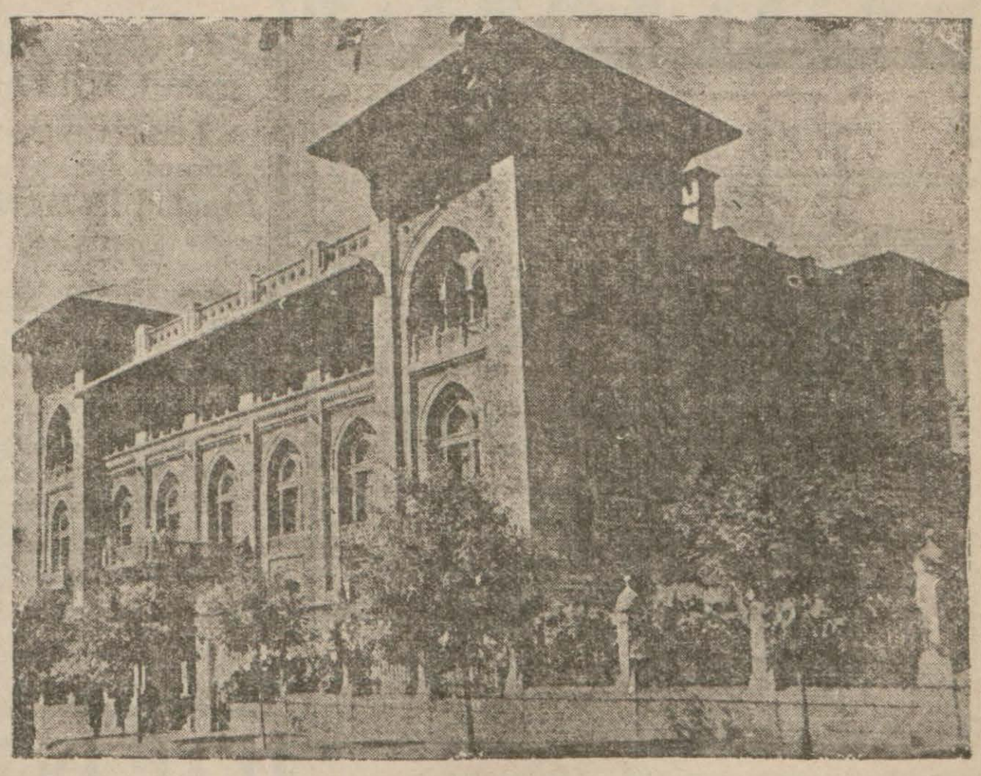

Para biriktirenlere 28,800 lira ikramiye verecek

Ziraat Bankasında kumbaralı ve ihbarsız tasarruf hesablarında en az 50 lirası bulunanlara senede 4 defa çekilecek kur'a ile aşağıdaki plâna göre ikramiye dağıtılacaktır:

4	Aded	1,000	Liralık	4,000	Lira
4	»	500	»	2,000	»
4	»	250	»	1,000	»
40	»	100	»	4,000	»
100	»	50	»	5,000	»
120	»	40	»	4,800	»
160	»	20	»	3,200	„

DİKKAT: Hesablarındaki paralar bir sene içinde 500 liradan aşağı düşmiyenlere ikramiye çıktığı takdirde % 20 fazlasile verilecektir.

Kur'alar senede 4 defa, 1 Eylûl, 1 Birincikânun, 1 Mart ve 1 Haziran tarihlerinde çekilecektir.

LORENZ ve TEFAG RADYOLARI

Sabırsızlıkla beklediğiniz 1939 modelleri geldi.

Bu yılki Radyo Olimpiyadının şeref direğinde LORENZ ve TEFAG bayrağı dalgalanıyor.

Radyo almağa karar verdiğiniz anda bu iki markadan birini tercih ediniz.

Umum Türkiye Mümessilliği **SADETTİN SÖNMEZ. SİGALAS ve Şsı**

Toptan Perakende satış yeri ve acentelik tevzi! İstanbul, Sirkeci, Horasancıyan Han No. 7-8

Satış salonu: Galata Voyvoda caddesi NO. 38 - Anadoludan Acentalık kabul edilir.

GRİPİN

Tercih edilmesindeki sebeb

Gripin

Bütün ağrılara, hastalık başlangıçlarına karşı tesiri yüzde yüz olan va hiç zararsız en kuvvetli müsekkindir.

GRİPİN

Nezle, soğuk algınlığı, grıp ranatsızlıklarında baş, diş mafsal, romatizma, âsap ve adale ağrılarında icabında günde 3 kaşe alınabilir. İsmine dikkat, taklidlerinden sakınınız ve Gripin yerine başka bir marka verirlerse şiddetle reddediniz.

MUVAFFAK OLMUŞ BİR İLÂÇ **Hakkı Katran Pastilleri** ÖKSÜRÜKLERİ KÖKÜNDEN KESER

HERKES BİLMELİ!

Et ve sebzelerin iyice pişmemesinden, meyvaların güvelce yıkanmamasından, içilen suların temiz ve saf olmamasından hasıl olan solucan dediğimiz barsak kurtları en muzır hayvanlardır. Bunlar; ince barsağın iç zarına yapışarak ve kan emerek yetişir ve ürerler. Ekseriyetle çocuklarda bulunur

Halsizlik, kansızlık, hazımsızlık, karın ağrıları, karın şişmeleri. burun, makat kaşınması, ishal, oburluk, baş dönmesi, salya akması, sar'aya benzer sinir halleri, gece korkuları, görmede, işitmede bozukluk hep bu kurdların tesiridir.

İSMET SOLUCAN BİSKÜVİTİ

bu kurtların en birinci devasıdır. Büyük ve küçüklere emniyet ve itimatla verilir. Her çocuk seve seve yer. Çocuklarınıza senede birkaç defa ihtiyaten veriniz. Aile doktorunuza danışınız.

DİKKAT: Kullandıktan yirmidört saat sonra solucanlar düşmezse çocuğunuzda solucan olmadığına itimat ediniz.

Sıhhat Vekâletinin resmîmüsaadesini haizdir. Tarzı istimali kutuları içinde yazılıdır.

Kullanış tarzı: Bir bisküvit çizgi ile beş müsavi kısma ayrılmıştır. Büyükler: Gece yatarken iki kutu bisküvit, çocuklar: 10-15 yaşına kadar bir kutu, 10 yaşından aşaşağı çocuklara her yaş için gece yatarken bir çizgi bisküvit verilir.

Fiatı her eczanede 20 kuruştur. (İ S M E T) ismine dikkat...

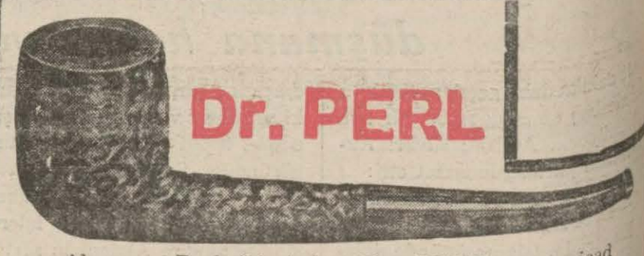

Dr. PERL

Almanya Profesörlerinden Dr. PERL'in son icad

Sıhhî Pipoları gelmiştir.

Tütün içindeki Nikotin, Priden ve Amonyak gibi

Zehirlerini % 89 derecesinde süzer.

Fiatı: 10 ilâcile beraber 3 Lira

Satış yeri **PİPO PAZARI** Sultanhamam kebabcı karşısında

İZMİR'de Mazhar Öngür, Kemeraltı karakol karşısında

Taşradan tediyeli siparişler kabul olunur.

Bir Hakkı Şöhret varki bugüne kadar

Adı tadını tadı adını tekzib etmedi

Ali Muhiddin Hacı Bekir

Bahçekapı — Beyoğlu — Karaköy — Kadıköy

P. T. T. Levazım MD.lüğünden:

1 — İdare ihtiyacı için açık eksiltme ile 10 aded yirmili manyatolu telefon santralı alınacaktır.

2 — Muhammen bedel (2500) muvakkat teminat (187,5) lira olup eksiltmesi 21 teşrinisani 938 pazartesi günü saat 15 de Ankarada P. T. T. Umum müdürlük binasındaki satın alma komisyonunda yapılacaktır.

3 — İstekliler muvakkat teminat makbuz veya banka mektubu ve kanunî vesaikile beraber o gün saat 14 de mezkûr komisyona müracaat edeceklerdir.

4 — Şartnameler, Ankara P. T. T. levazım İstanbul Beyoğlunda P. T. T. ayniyat şube müdürlüklerinden parasız verilecektir. (7059)

Orman Koruma Genel Komutanlığından:

Orman Koruma Genel Komutanlığı Zeytinburnundaki talimgâh[illegible] leri için 5400 kilo Sadeyağ 2490 sayılı kanunun 41 maddesinin C fık[illegible] mucibince açık eksiltme ile 2. Teşrin ayının 21 inci Pazartesi günü saat 10 da ihalesi yapılacaktır. Talipler şartname ve evsafı görmek üzere [illegible] gün Galatada Mumhane caddesinde Alemdar hanında Orman Koru[illegible] ambarındaki Satınalma Komisyonuna müracaat edebilirler. Muhammen bedel 5670 liradır. Teminatı muvakkatesi 425 lira 25 kuruştur. Bu [illegible] nın birinci mıntaka Ormen mes'ul muhasibliğine yatırılması lâzımdır. «8094»

İstanbul Telefon Müdürlüğünden:

1 — İdare ihtiyacı için 70 klm. çift bükülmüş dahilî tesişat telefon klm. üçlü dahilî tesisat teli, 1000 adet 3-lü kordon, 1 1/2 mt, ve 15000 adet 2-li kordon 1 mt. kapalı zarfla eksiltmeye konulmuştur.

2 — Muhammen bedeli (7600) lira, muvakkat teminatı (570) lira olup eksiltmesi 12/12/938 pazartesi günü saat 15-de Müdürlük binasındaki Satın Alma Komisyonunda yapılacaktır.

3 — Talipler, muvakkat teminat makbuz veya banka mektubu ve kanunî vesaiki muhtevi kapalı zarflarını, o gün saat 14-e kadar komisyona vereceklerdir.

4 — Şartnameleri her gün Levazım Amirliğimizde görülebilir «7[illegible]»

Eminönü Meydanı açıldı...

Bunun bir mânası da talih kapıları ardına kadar açıldı demektir.

Balıkpazarı başındaki Piyango Bayii

MALÛL CEMAL

İş Bankası karşısındaki 15 numaralı Yeni Gişesine Yerlerştiği gündenberi talihini aramağa gelenlerin arzusuna güçlükle yetişiyor.

Vaktinde davranarak, siz de hemen siparişinizi verin.

Baker mağazalarında

Erkek ve kız çocuklarına mahsus elbise daireleri tessi edilmiştir. Her yerden müsait şerait ve iyi fiatlarla emsalsiz ve zengin çeşitler bulacaksınız.

KANZUK

Karaciğer, böbrek, taş ve kumlarından mütevellid sancılarınız, damar sertlikleri ve şişmanlık şikâyetlerinizi URİNAL ile geçiriniz.

URİNAL

Vücude toplanan asid ürik ve oksalat gibi maddeleri eritir, kanı temizler, lezzeti hoş, alınması kolaydır. Yemeklerden sonra yarım bardak su içerisinde alınır.

İNGİLİZ KANZUK ECZANESİ

BEYOĞLU — İSTANBUL

MÜJDE:

YURT GİŞESİ

Yurt Gişesinden bir bilet alana bir paket TİRYAKİ SİGARASI verilir.

Taşra siparişleri kabul olunur.

Adres:

İstanbul **İŞ BANKASI** Karşısında **No. 17**

MEHMET KIVANÇ

Telefon: 20896 - Telgraf: Yurt İstanbul

Nafıa Vekâletinden:

19 İkinciteşrin 938 Cumartesi günü saat 10 da Ankarada Vekâlet binasındaki malzeme müdürlük odasında toplanan malzeme eksiltme komisyonunda 1395.000 lira muhammen bedelli 270.000 demir travers ile küçük yol malzemesinin pazarlık suretile eksiltmesi yapılacaktır.

Eksiltme şartnâmesi ve teferrüatı 50 lira bedel mukabilinde Vekâlet malzeme müdürlüğünden alınabilir.

Muvakkat teminat 55600 liradır.

İsteklilerin şartnamesinde yazılı vesaik ile birlikte aynı gün saat 10 da mezkûr komisyon reisliğinde hazır bulunması lâzımdır. «4543 «7935»

DENİZBANK

Avrupaya gönderilecek talebenin imtihanı

Avrupaya tahsile gönderilmek üzere seçilecek ortamekteb mezunlarının imtihanı 9 ikinciteşrin 938 çarşamba günü saat 9 da Halicde fabrikamızın yeni atelyesinde yapılacaktır.

Yeni atelye: Halicde Gülcemal vapurile Ertuğrul yatının bağlı bulunduğu yerdedir.

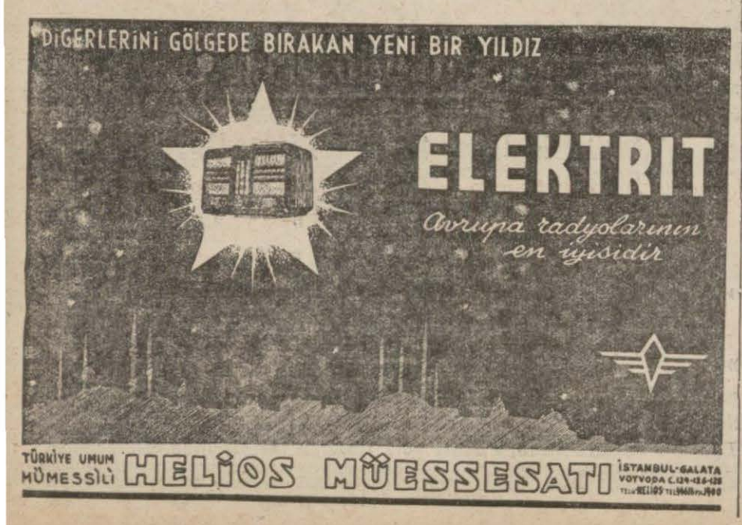

Istanbul Deniz Ticareti Müdürlüğünden:

Müdürlüğümüz için 33 kalem defter, cetvel vesairenin tab'ı açık eksiltmeye konmuştur. Tahmin bedeli 1487 lira 64 kuruş % 7,5 teminatı muvakkate 111 lira 57 kuruştur. İsteklilerin teminatı muvakkate makbuz veya banka mektublarını hâmilen eksiltme günü olan 17/11/938 Perşembe günü saat 14.30 da Galatada Rıhtım üzerinde Deniz Ticareti Müdürlüğüne nümune ve şartnameyi gömrek isteyenlerin de Müdüriyet İdare Şubesine müracaatları ilân olunur. «8054»